朝鮮日報
十七日夕刊八面
編輯兼發行人 林景來
印刷人 朴昌根
京城府西大門町一丁目 發行所 朝鮮日報社
代表電話光化門二三〇〇番
振替口座京城五八七八番

決議案行方未解決

起草委員會決議案 日中兩方모다反對

委員會도決局轉換策을考慮 小國은一方的解決案을主張

十九國委員會遷延未免

【제네바十六日發電】起草委員會의決議案에對하야日本代表部의斷乎한反對가잇고그우에中國도亦是反對의態度를鮮明한까닭에最後의起草는終了될것으로豫想되엇든十六日의起草委員會는果然混亂에陷하야三時間十分의長時間동안討議를하엿스나何等의結果를엇지못하고十七日다시審議하기로되엇다그러고起草委員會는日本의强硬態度를맛惑하야어떠한轉換策이必要한것을痛感하고左와如히對案을樹立하엿다卽

一、起草委員會와十九國委員會를合體하야日中兩國이滿足할方式을發見하야來週中에總會의承認을어더來年一月初에和協委員會를開催하게할것

然이나兩國의滿足을어들方式發見은困難한外닭에兩委員會가合體하여도何等의局面展開를볼수업게될것이實現은困難할것이다

二、十九國委員會는總會에對하야現在에잇서서는和協委員會로하여금其事務를開始하게할方式을發見키不可能한것을報告하야來年一月外지委員會를延期하야時間의經過를기달려어떤種類의方式을發見하려고하는것

本案은가장實現性이잇다고觀測된다

三、以上二案에對하야小國側은反對한다그들은和協起草案發見의困難으로總會가承認하고來年一月初에速히聯盟規約第十五條四項에依하야日中兩國의協力을기다리지말고直時總會의勸奬案을起草할것이라고主張하고잇다

그런데目下의形勢로는第二의審議遷延案에依할수업나고觀測되고잇다『스페인』代表마다리아가氏는同日小委員會散會後戲弄하는말로『結局總會는크리스마스前에開會될豫定이다그러나어느해의크리스마스가될지그것은모른다』고말하엿다

中國側反對理由

日本의今後行動을制限하는規定이업다고

【제네바十六日發電】中國代表部는十九個國委員會가採擇한決議案에對하야右와如히反對意見을發表하엿다

一、和協委員會의最終報告提出期가確定되어잇지안는것은吾人을가장失望하게한다

一、滿洲의事態를如何히取扱한다는記述이업다

一、日本의今後의侵略을防止할規定이업다

如斯히中國은右決議案에對하야多大한不安을感하고잇다

日本代表部가主張하는 決議案反對理由

滿洲國現狀否認暗示外三重點

露中復交成立을 國家主義者反對

共產主義再侵入은必然이라고 反蔣運動으로轉化

【上海十六日發電】露中國交回復의成立으로國民政府側은念慮되든日露滿三國提携를遷延시킨과同時에滿洲問題解決、對聯盟問題를中國側에有利하게展開하고잇다고氣勢가堂堂하나여기對하야最近國家主義者는露中國交回復의結果中國에볼셰비키가侵入할것은必然的이니따라서第二、第三의武漢政府時代를現出하고中國은또赤化에困難을當하리라고猛烈히政府의處置에反對의氣勢를보이고一方反蔣各派는이情勢를利用하야『介石은廣東時代의容共政策에復歸할여는것이다』라고反露派와合流하야露中復交는反蔣運動熾烈化를助長하는形勢에잇다

決議案對策에兩論

反對投票主張과默認棄權論 日本代表部에相對立

【東京十六日發電】決議案第一部正文은十六日午前中에는外務省에達치아니하엿스나情報에依하야

一、三月十一日의總會決議의諸原則을確認할

一、和協委員會設置

一、米露招請은延期할

의三項을包含한것은確實하고當面의問題는和協委員會의根據가規約第十五條三項에基할旨를決議案中에明記하얏는지아니햇는지에잇는데明示되여잇다고하면이에對한政府의態度에硬軟兩論이出現하엿다强硬論은日本政府는第十五條全部에對하야反對하여왓슴으로三項에依한和協委員會設置에도反對이다依하야總會에附議될時는反對投票를할것이다

이에對하야軟論側은第十五條三項에基한和協手段은實質的으로는第十一條에依한것과달음업슴으로政府의主張을容認할時는此를受諾하고總會에서는默認的承認의意味로棄權할것이라고論는本省뿐아니라代表部內에도對立되엿다는模樣으로政府態度가어느쪽에決定될는지는注目된다

小國派의策動으로 日本側樂觀不許

【제네바十六日發電】日本代表部는前週의總會에四小國決議案이나왓슬때同樣의形勢로보고잇다卽當時의險惡한形勢는松岡代表의歷史的大演說로一掃되엇과같은일이또다시反覆되여야할모양이다十九國委員會中多數의小國派가엇절수업서有利展開커녕最後의決意를具體化하지아니치못하야樂觀을不許할形勢이다

前代未聞의報復案 米國上下院에提出

戰債不支拂에對한對佛感情으로

【華盛頓十五日發電】佛蘭西戰債不支拂은米國民의매우感情을害하야報復論이擡頭하고잇는바十五日上下兩院에如左한報復案이提出되엿다

一、米國에서佛蘭西公債를販賣한者에體刑을科할事

二、戰債不支拂國에가는遊覽客에對한旅券에五百弗을課稅할事

三、同上遊覽客에五千弗은賦課할案

『체크』代表歸國

【제네바十六日發電】小國側의反日中心이든『체코』代表『베네쉬』外相은十六日夜歸國하얏다

起草小委員會

何等結論업시散會

【제네바十六日發電】十六日午後의起草小委員會는뵈알議長의對反對非公式申出이잇섯고中國代表의同一은不滿意見을述하얏는데東京으로부터의回訓未着으로草案文에備하는것은避하고오후三時間餘自由討議를하얏다小國은草案은最大限의讓步로이以上讓步할수업다고硬論을吐하고大國側은極東事態의安定을最大眼目으로하야何等結論업시散會하얏다

【大石橋十六日發電】十五日莊河西北約五里城子에宿營中의靖安遊擊隊白三十名은十六日午前四時五百名이나되는邱良臣系大刀會員에게包圍襲擊되야이에猛烈한白兵戰을演出하고敵數十名을斃死하고午前六時僞先擊退하얏는데이戰鬪에서彈丸이雨飛하는中에指揮刀를들으며先鋒에섯든森大佐、木下中尉는飛來한敵彈에마자戰死하얏고滿洲人一名도戰死하야犧牲者를내이게되엿다또永田、阿部兩少佐、高橋主計又滿洲人七名이重輕傷을입엇다目下日滿軍이協力하야討伐하는中이다

政情不安中에잇는 佛國의政黨關係

急進社會黨이優勢

에內閣總辭職

今日滿信에依하면 에리오內閣의뒤를이어 組閣을受諾하엿든『쇼ー탕』氏는各派와交涉을進行하야 組閣에努力하다가『戰債支拂을誓約하지안는內閣에는入閣할수업다』는『에리오』氏의入閣拒絶로말미암아 드듸어組閣을斷念하고『르브랑』大統領은다시 前陸相『봉크르』氏에게組閣을依賴하엿다한다『에리오』內閣이 組閣한지 半年이못되어지난十四日에 總辭職을發表하게된것은 지난十五日이支拂期限이든 佛國의對米戰債中今年下半期 一千九百二十六萬一千四百三十二弗五十仙의支拂履行의 政府案이佛下院外務委員會財務委員會에서 否決되고 에리오內閣不信認案이 絶對多數로 可決된外닭이다 戰債問題는財政의 一大危機에선佛國의重大問題이니 이問題를善處하고佛國의財界經濟界의重大人物이果然누구일지 그것은當時佛國政局의變動을注視하가 政界의士塞가되어잇는佛國各黨의關係를槪觀하여보고저한다

佛國內閣變遷

佛蘭西內閣은 恒常聯合內閣인데 多數한政黨間의 結合關係가不安定하며 그離合이甚한外닭에 內閣更迭로 頻繁하다 그러고內閣은議會에 對하야實任을지는外닭에 下院에서不信認案을 可決하면內閣은總辭職하는것이常例로 되어잇다 그러면 內閣更迭을頻繁히하고 議會에잇서서 內閣信認不信認의可否를採決하게 操縱하는者는누구인가 그것은 다른나라에서와가티 그나라부루주아지니 그들은自己의 必要에 應하야 그들의 傀儡인多數의政黨間의關係를變動시키고 마음대로內閣의 更迭或은 改造를 斷行하는것이다 內閣이頻繁히 更迭하는데 不拘하고 閣員에는 別로變動이업스니 그들은練熟達의士로 忠實히부루주아지의利益을擁護하는 外닭이다 그들사이의 差異가잇다면그것은그들이代表하는政黨의政策上 多少의差異에不過하다 이제一九一〇年十一月부터 一九一四年 六月外지의 內閣更迭을보면 第二次부리안內閣(一九一〇年一一月三日-一九一一年二月二七日)모니스內閣(三月二日-六月二三日)가이요-內閣(六月二八日-一二年一月十日)포안카레內閣(一二年一月十四日-一三年一月十八日)第三次부리안內閣(一月二一日-三月一八日)바두-內閣(三月二一日-十二月三日)두메-內閣(一三年十二月八日-一四年六月二日)리보-內閣(一日間存續)이러케變動이甚한것은 急進派가選擧民과大資本家새이를 이리저리動搖하는外닭이다

各政黨의分布

佛蘭西부루주아지의 政黨政派는大端히만치만은 그것을大別하면(一)색르주아右派(二)中央派(小색르주아지가 支持하는政黨)(三)社會黨 (四)共產黨으로區分할수잇다

一、右派에屬하는것

(가)共和聯合 一九〇三年에創立數多한大產業의代表者를包容하고잇는데 그首領은大實業家인『루이、마랑』氏다下院에서는共和民主同盟과右翼과結合하고잇다

(나)民主主義同盟 一九〇一年秋成立商業及金融부루주아지가그構成分子다 포안카레氏는여기에屬한다

(다) 民主人民黨

(라) 왜슨·고란새 ―王黨派의團體

(마)『고치』를首領으로하는 파쉬스트團體 最高決定者는大은라스트와銀行家의團體다

二、中央派에屬하는것

(가) 急進及急進社會黨 最高指導者는 銀行家이니그主要한首領은『카이요』『에리오』『다른ー』等이다

(나) 左翼無所屬及共和社會黨急進黨과結合하고잇는데黨的性質은적다 그들은表面上으로는 勞働者農民小市民의利益을主張한다

三、社會黨第二인터내손佛支部 부루주아의左翼의役割을하는黨이다 佛蘭西에는黨이다도 黨이라고할만하지못하나 이것만이黨의性質을가지고잇다 그들의政策은부루주아지와의協調主義다

四、共產黨 一九二〇年十二月쓰레大會에서社會黨과分裂하야成立된것이다 黨員數는一九二四年에四萬五千人이一九二六年에는五萬六千人으로增加하엿다

以上이佛國政黨의分派의大綱이나 今般組閣을承諾하엿다가失敗한『쇼ー탕』은急進社會黨에 屬하는사람이며前陸相봉크르氏는 獨立社會黨에屬하는사람이다

쇼탕氏組閣斷念

各派交涉不成功으로 佛國의組閣難

【巴里十六日發電】『에리오』內閣의뒤를이어組閣을受諾하엿든『쇼ー탕』氏는各派와交涉하든中組閣이되지아니하야드듸어斷念하얏다 그原因은『에리오』前首相이戰債支拂을誓約하지안는內閣에入閣할수업다라고入閣을拒絶한탓이다 따라서『루브랑』大統領은前陸相『봉쿠르』氏를招請하야組閣을依賴하얏다『봉쿠르』氏는十七日確答할것을陳述하고退去하얏다

松岡代表 베네쉬氏詰難

【제네바十六日發電】松岡代表는十六日午前十一時起草委員會의三代表베네쉬氏를訪하야代表部의意見을率直하게述한後前日四個國決議案에對한我方의雄辯의演說其他로찰알고잇슬것이다그러함에不拘하고如此한新決議案을作成한것은日本의立場을無視하고東洋의狀勢의安定을惡化하는것임을不顧하고나아가日本과聯盟의正面衝突의機會를作하는것이아니냐고詰問하야日本이脫退하면그責任은擧하야聯盟의無誠意한態度에잇다는것을强調하엿다베네쉬氏는松岡代表의言에遺憾하야動搖의빗을보엿다

朝日連絡電話

開通期는未定

朝日連絡電話開通에對하야川面遞信局監理課長은말한다

新聞에종종報道되여잇스나遞信當局間의協定이아직完了되지아녓는데今年二十五日부터開通하기로는決定되여잇지안타그러나모든設備는完了하여잇슴으로實施하라면二十日지내서부터라도可能性은잇다區域料金은新聞紙上에發表되여잇는것과同一한것도잇스나틀린것도잇다

松岡松平兩氏 英國外相訪問

【제네바十四日發電】松岡代表는松平大使와함께十四日午後九時四十五分 사이몬英國外相을訪하야日本은如何한狀勢의變化가잇서도斷然聯盟對策을不變하겟다고强調하고決議起草委員會其他에對하야懇談하야同十時十分辭去하얏는데 松岡代表는語하되今夜사이몬外相이歸國한다함으로人事로갓섯슴이다조금이야기한것도잇스나사이몬外相이不誠意하얏다는風說에는사이몬外相도遺憾으로생각하고잇섯

昨日號外發行

本社辭令

本社直營仁川支局長을任命함 盧錫鎬

囑託 金維權

依願解任 社員 李圭英

國聯紛爭解決에 聯盟은無寄與

무엇을決定해도問題가아니다 ◇陸軍當局某將軍談

【東京十六日發電】十九國委員會는日中米露를加하야二十三國委員會를提唱하고잇는데聯盟의現狀은十九國委員의一인[illegible]가自國의財政難으로聯盟脫退를通告하고一方英國波斯間의石油問題紛爭에原因한佛伊間의瓦解等이잇고聯盟의實權을握하는大國側은滿洲問題에注力할수업슬것이다如斯히國際紛爭이아측도表面은堂堂하게日中紛爭을云云하는것은오히려悲慘의感을抱懷케한다고陸軍當局은聯盟의批評을避하고잇는데此間의消息에通한某少將은左와如히語한다

吾等은聯盟의決議를留意하기前에聯盟의實體에對하야此際잘洞察할必要가잇다超國家機關을標榜하는聯盟이國際紛爭審에엇더한與를하엿든가?大戰此種機關의不成功에對할것은十七世紀칸트平和論에서明破되여잇다聯盟은最初부터無力하다最近의情報에依하면獨逸伊太利는일이이상가면聯盟瓦解를期待하는傾向이잇고吾等은커네바의輿論을世界의輿論이라고하는誤解를此際淸算할것이다聯盟이무엇을決定하드래도陸軍으로서는問題가아니다

結局은修正乎

問題의決議草案

【제네바十五日發電】起草委員會作成의決議草案에對하야는日中兩國委員會는아마分案의修正을하지아니치못할것이나그러치못하면規約第十五條第四項으로나가게될는지도모른다

臨時閣議열고

回訓案附議決定

【東京十七日發電】政府는十七日午前十一時부터首相官邸에서臨時閣議를開催하고滿洲國及鐵道特別會計豫算案과커네바의日本代表部에對한回訓案을附議決定하기로하엿다그리고同時에게提出을要求하엿든財政再을急速提出하기를要求할豫定이다

林巨正傳 (16)

洪命憙 作
安碩柱 畫

박유복이 (六)

다당人상이 상은 크나 음식가지人수는 만치못하고 음식이 정결은하나 풍성치는못하얏다 대사가 손님들을보고

『절이 빈한한까닭에 잡숩것이 변변치못합니다』

하고 말하니 우선 서울손님이『천만에 다담보다도 대사의 이야기나 더 들읍시다』

하고 존대하야말하고 안진사도 말을고치어서

『대사가 범상한인물이 아니신줄은 중왕짐작 하얏지만 정암선생과 교분이 두터우시든 숨은명현(名賢)이신줄은몰낫소이다그려』

하고엽듯하게 말하엿다 대사가여러 손님에게 다담을권하야음식들을 자시는중에 면커습내냥만 두사람이 번갈러가며대사에게 말을붙엿다

『리찬경이 망명하셧슬때 년세가 얼마시든가요』

『리찬경이 갑오생 나와동갑인데 망명한것이갑자년이니까 그때설흔하나든가 보오이다』

『리찬경부인은 그때멧치든가요』

『열여듧이엇섯지요 아마 그때형님 내외는 나이너무들린다고 혼인안하라는 것을 내가옥이다시피햇습니다』

『지금그집이어듸서사나요』

『처음 락향할때 정추도갓섯는데나종에 경상도 창녕으로이사를 갓습니다 그동안 내외구몰하고 자데들이거긔서그저 사는갑듸다』

『련신이업스신가요』

『업습니다』

안친사가 그친구들의 뒤를니어맘을붙엿다

『정암사에와서 상종하시나요』

『상종업습니다』

『만나보신일도업스신가요』

『신창립시적에 한번 본뒤에잇습니다』

『그후에는못만나셧서요』

『롱인이 멀지안컨만 한번찻지못하얏습니다』

『그사람이 차저와보여야 할일이 아니니까』

『어듸에 잇는줄도 알지못할것입니다』

『그사람이 우리 친구입니다 선친이 정암분하에 다니신까닭으로세의가잇지요』

안친사의말이 끝이나자 서울손님이 말통을차례를 기다리엇든것가티 곳수커를노코나안즈며

『검사성장(金司成丈)과는 친분이업스셧나요』

하고 묻으니 대사가

『별호로 사서(沙西)밧숨이지요』

하고 도리켜 못고나서

『정암의반면으로 사서와도상종이 잇섯습니다 정암이사서와가티 양근미원으로 락향할경영할때도 내가여폐서돗고 두분의경영이 경영대로만되면 작히조켓느냐고말슴하니까 사서가 우리가미원가서 살거든 놀래나 오지하고 웃든것이 생각하면어제人일 갓습니다』

『검사성장이 리찬경장의 본을떠서 망명을하시라다가공연히 락명(落名)만되신모양아님니까』

『일이 조금 뗏뗏지못하게되엇슬뿐이지 락명이야 될것업지요』

『그자제들이 지금 미원가서사는데 더러 상종이잇습니까』

『통제자떼가 올에 여긔왓다갓습니다』

『중일(仲一)이가 여긔를왓섯세요 올봄에 오래간만에서울와서 만낫는데 그때양주누구를 차저간다고 햇섯는데요』

『백정의아들 림꺽정이를차저서 양주왓다가 거긔서나를만나가지고 여긔까지가티와서 달포묵어갓습니다』

『백정의아들놈을 차저갓세요나더러는 양주에 친한사람이잇서차저간다고만말합듸다』

『그냥반이 림꺽정이더러 족하라고하지요』

『엇지해서요』

『림꺽정이는 리찬경부인의외사촌의 아들인데 그냥반이리찬경부인과 남매의틀 맺진까닭에 항렬은 떠저서족하라고 하는 모양입듸다』

『그러면 대사더러는 삼촌이라고하겟습니다그려』

『먼 족하는 떠저도 갓가운삼촌은 떠지지 안습듸다』

하고 대사가 우스니 여러사람이 다함께 우섯다 다담人상이 묫이나서 기다리고섯든중과상좌가 상을치우는데대사가

『얼마 참숫지들 아니하셧스니 점심진지를 속히 차려서이리드려오게해라』

하고 이르니 두사람이일시에

『비』

하고 대답하얏다 중과상좌두사람이 상을 맛들고 엽거름을 쳐서 향적권(香積殿)으로 나려가는길에

『나는 절에 큰탈이 날줄알고 속으로 겁이낫섯소』

『나는 벌러도아니햇다 로장스님이 기신데 무슨걱정이잇니』

『왕반들 말꿍대하는것보니까맘이 노엿되다』

『대처 야단들 이른진사람이누구라듸』

『스님의 그런 처자람되다』

『친에왓든 양주 꺽정이의동무로구나 내외 햇낙이가아니더라』

하고 서로 짓거리엿다

登錄商標

龍角散 (룡각산)

特長
(1)絶對로副作用업고―
(2)效果는가장速하고―
(3)香味는가장爽快―

◇龍角散의適應法◇

痰咳症	담으로恒常콜록콜록하는…病狀
喘息症	喘息으로씨―근씨―근숨가버하는…病狀
不眠咳	기침이자조나서잠못자는…病狀
流行咳	流行感冒로因하야기침하는…病狀
肺病咳	肺病으로늘바튼기침하는…病狀
血混咳	담에몯氣가잇고時時로피가석기는…病狀
咽喉病	音聲이쉬고또는咽喉가압흔…病狀
小兒咳	百日咳또는흥역기침의…小兒

○難症이라도一二週繼續하면그効果가곳낫타남

定價
四日分 三十錢
八日分 五十錢
十八日分 一圓
四十日分 二圓
六十五日分 三圓

東京市神田區豐島町
本舖 株式會社 藤井得三郞商店
振替東京九一番 電話浪花(67)[illegible]

▽全國各藥店에잇소△

A8-5

治療王

담기침 천식

龍角散의效果

기침은氣管內에停滯된汚物을外部에排泄하는作用인데、이것을瀕發하면患部에刺戟을주어肺臟에變症을이르킵니다 또喘息의發作은혹突然히가삼을壓迫하야呼吸이困難해저거의氣絶하는일도잇습니다、此等의狀態를完全히治療함에는現代의權威藥으로서治療의王座를占領한龍角散을除하고는他에求키어렵습니다 實로놀낼만한效果임니다

論說 科學朝鮮의將來
—科學智識의必要—

一

朝鮮民族의將來는 一言으로말하면 科學智識普及의그普遍工事如何에 달리어잇다하야도可하다 民衆이實目하야文字를解得치못하고 靑年이暴昧하야 現代科學의光明으로부터遠離한다면 비록良將이잇고萬全의計劃과抱負가自在하다할지라도 이것만으로써 社會進展의推進力을作할수는업스니 이는物質的生產關係의 對立發展과한가지로社會諸衆의意識觀念의集中的動作의聯關的存在가社會發展의原動力이되는 外닭이다

二

朝鮮民衆의教養은 諸學問의各領域에잇서서 모다急함을要하지아니함이업다 그러나그中에도科學智識의普及은가장急한것이라할것이니 長久한歲月을두고 迷信과暗黑속에서成長하야온그들의生活이 遺憾업시 그過去의恥部를暴露하려면 現代科學의照明을必要로하는外닭이다 思考의方法과 實踐行動의科學的이어야할것은 그엇더한事業部門을勿論하고 全構成員의必須條件이되며 그리고이觀念의科學化는 同時에生活의科學化의先行을必要로하는것이니 이意味로서 朝鮮民衆의日常生活에接觸되는部面에 科學的關心을集中케하고特히專門的 教養을가진사람으로하여금 器具 機械의發明을奬勵實行하는것은 가장時代에適宜한事業의 한가지라할것이다

三

吾人은前日에平壤의宋贊用君이水上스키ー를發明하야新案特許를得하얏다는新聞報道를接하고 이제또市內閑寧業君은自働車聯挾防止機를發明하얏고 安承禹君은瓦斯發生自然裝置器를發明하야 兩者가모다 特許願을當局에提出하얏슴으로 不遠間許可가나오리라는바報道에 接하얏다 世人은이미 今年中 特許發表된것으로 一、紹打機、京城金剛狄 二、레ー프印刷機(平壤朴京俊)三、敎授用算盤(平壤朴京俊)四、碎礦機(京城姜東秀)等의發明品을보앗스며 其外에도發明學會를通하야特許出願手續中에 잇는것도十餘種에達한다는 事實을알고잇다 이와가티近者에 이르러發明品의 增加를보이게되는現象은 一般的으로科學에對한研究熱이 進展된것을證左하는事實이오이러한社會的傾向은 疑心할것업시朝鮮民衆의將來를希望에로引導하는것이오 向上의機運을作하는것으로吾人이한가지로慶賀할바이다

四

科學에對한關心을助長하고生活利器의研究發明을奬勵하는것은다만 物上의精神的有益만잇슬뿐아니오 實際生活의物質的有益도 多大하야最良한境遇에는世界人類에貢獻하야莫大한것도잇다 彼「에듸손」과如한人物은 世界的偉人이오 偉人이니러타할것업스며 또우리의學者로하야금 全部그가티偉大하라고注文할수도업는일이거니와적어도研究者自身으로만흔大成할것을目標로하고 精力을集中하여야할것이아닌가한다 그러나 社會環境은個人보다恒常强力한것이어서環境이個人에不利한境遇에는 天才도失敗하는實例가不少하다 그런故로正히今年에잇서서 이가티우리손에依한研究發明의機運이振興되는배에 이를實業方面研究家들은當한物質的援助機關과如한것을 設立하든지 或은旣存한 機關을擴大하야 物質援助의힘을發揮할수잇도록하든지하는것은 社會民衆의特殊努力을보아 重要職能한事業의한가지가될것이다 이러한意味에서 吾人은이事業方面에 有志의進出을希望하며 科學朝鮮의建設에한가지로勇往邁進할것을期待하야마지안는바이다

廣東派도參席하야 三中全體會議開幕
初日에는首席團만組織

【南京發電】第三次中央執監全體會議는豫定十五日午前九時부터國民黨中央黨部에서開會하엿는데監察院長于右任氏가中國情勢를말하야 熱烈한開會辭를하엿다 今日開會式에서特히注目을끄는것은以前에는仇敵인感이잇는蔣介石氏와廣東派의將領孫科氏가나란히안자서사이조케이야기를하고잇는것인데이것은蔣介石、汪兆銘聯合과孫科派間의妥協이成立된證據로볼수잇다 午後는豫備會議를열고三中全體會議首席團의選擧를하엿는데首席團은戴天仇、于右任、蔣介石、孫科、蔡元培의五氏로다시會議를열고議題其他를討議하기로되엿다

日滿對策이主題
委員은蔣派가多數 注目되는議題五項

【上海發電】第三次中央全體會議는十五日午前九時부터開會되엿는데十四日夜까지에南京에來着한委員은執行委員四十五名(蔣介石派二十九名、汪兆銘派四名、孫科派六名、閻錫山派一名、反蔣派一名、中立四名)이며監察委員十一名(派別은蔣派六名、汪派二名、中立三名)이고委員으로出席하여도一標決權이업는候補執行委員三十八名候補監察委員十名合計出席委員數는九十三이다 十四日까지提出된議案은約八十件인데 그中主要한것은

一、本年三月洛陽에서開催되엿든第二次中央全體會議에서決議한對日長期抵抗繼續의件

二、二次中央全體會議에汪兆銘氏가提案하엿든滿洲問題를全部國際聯盟에依賴한다는決議를今後도從續할가의與否

三、滿洲를如何히하야回收하며如何히武力을使用할가

四、訓政時期는언제끗을마추고憲政을施行할가

五、國民黨員以外의一般民衆을如何히하야政治에參加시킬가

等인데會議의情勢如何에依하야는反對派가政府의改革要求憲政의實施國際聯盟反對와對日武力解決等의提案이잇슬模樣인데會議의進行은對內的으로나對外的으로나非常히注目된다

戰債支拂拒絶로 米國朝野憤慨
對佛單獨交涉은有望

【華盛頓十六日發電】佛國의戰債支拂拒絶에對하야米國朝野는非常히憤慨하는中인데確聞한바에依하면米國政府는戰債協定의改訂에對하야佛國政府와單獨商議를할用意를가젓다한다 그러나戰債債務國全部를合한一般會議의形式에는反對한다고한다

滿鐵이工事마튼 滿洲國新設鐵道
掲載禁止中一部解除

【大連發電】滿鐵은北滿貨物의吞吐港으로서北朝鮮羅津에港灣을築港하는同時에羅津雄基를經由하야圖們江의右岸을遡上하야寧城으로나오는鐵道를朝鮮總督府로부터委任經營하기로되엿는데다시左記滿洲國有鐵道의新設工事를請負하야目下建設工事中이다

◇敦圖線 全長百八十基를八區에分劃하야豫算一千六百萬圓으로今年五月土工工事及驛舍建築에着手하야十一月完成하고線路延長工事는七月부터着手하야今年內에部分的敷設을終하고明春五月開通하야八月一日부터營業을開始하기로決定하엿다 同鐵道는所謂吉會鐵道로서日支條約의履行에依하야敷設되는極히重要한것이다 또完成時에는歐亞連絡鐵道로도重要하며朝鮮經由에比하야二日以上短縮될可能이잇다 또同線은目下敦化로부터「하르바링」까지開通되엿다

◇拉哈線 吉敦線拉法站과哈爾賓을連結하는鐵道로五常附近을通하야貨物이豊富하다 全長百九十七基로總工費는一千五百萬圓이다 高梨阿川의三組의손으로今春一部가起工되엿는데殘部는明年四月七工區에分割하야工事에着手할터인바兵匪橫行으로因하야工事가進捗되지아니하야年內豫定의拉法站小城子間의工事조차缺心스럽다

◇海克線 呼海克齊兩鐵道의路海倫克山을連結하는百五十基의鐵道로同地方은滿洲國唯一의肥沃地帶인故로培養線으로서가장期待되고잇다 目下東亞土木의손으로工事中인데今秋開通할豫定이엇스나水害及匪賊으로因하야不少한支障을바닷스나來年中에는開通할豫定이다

【奉天十六日發電】滿洲의產業開發은交通網의完成을기달이지아니하면안될實情에鑑하야滿洲國은事變以來經濟的으로또는軍事上에가장重要한鐵道를漸次建設하기로決定하고建設工事一切를滿鐵에請負시켜工事를促急하고잇든바今年의結氷期에達한今日外지의工事進捗狀況은如左하다

一、敦圖線=敦化、圖們江을連絡하는線으로目下哈爾巴嶺外지開通하고軍의交通列車를運轉하고잇다 全線은單線으로明年中에全通할豫定이다 이鐵道는軍事上經濟上最重要한것으로서將來○○線으로滿洲와裡日本을連絡하는役割을가지고잇다

二、海克線=北滿의克山、海倫間을連絡하는重要한經濟線으로明年中에完成할豫定이나本線은呼海線과齊克線을連絡하야北滿의循環鐵道가되야同地方에서의豊富한特產物을輸送하는것이다

三、拉賓線=吉敦線의拉法으로부터五常을거쳐哈爾賓에達하는線으로도工事는이미大部分完成에갓가우며目下必要에應하야軍用交通列車를運轉하고잇스나本線은東支南部線에對抗할有力한經濟線이다

이와가티全滿에잇서서의重要線은明春부터各其完成되야營業開始할豫定으로오직經濟、軍事上뿐만아니라治安維持上에도重要한것으로滿洲國政府는工事를促進하고잇다

◇陸軍省發表

【東京十六日發電】陸軍省發表에依하면滿洲國에잇서서의新設鐵道는滿洲國의國有에屬하며 그建設工事는滿鐵에서請負施工하기로되야잇서서新設鐵道의現在에잇서서의進捗狀況은大略如左하다

一、吉會線은敦圖線(敦化東方約七十키로)外지工事完成하다

一、克山、海倫線은近近線路의假敷設을終了하고來年中에는全工事完成할豫定이다

一、拉法으로부터吉會支線을短距離敷設한다

滿鐵增資問題
結論에는未達

【東京十六日發電】滿鐵增資問題에關한拓務、滿鐵의協議會는十六日午前十時拓相官邸에開會하얏는데河田次官、北島殖產局長、宮島朝鮮部第二課長、滿鐵側으로부터는八田副總裁大淵、竹中兩理事가出席하얏는데八田副總裁로부터增資의必要理由를說明하고審議하얏스나結論에이르지못하고十二時에散會하얏는데今後로繼續하야協議할터이다

定例閣議
外相陸相報告

【東京十六日發電】十六日定例閣議는午前十時半開會內田外相은國際聯盟最近의情勢를報告하고 米露招請問題는暫時延期될模樣이라고報告하고 荒木陸相은北滿土匪討伐은蘇炳文軍潰滅에依하야北은黑河로부터西는滿洲里까지完全히平定되고敗殘兵은繼續投降하고잇다 이몸」滿州里方面에는아즉多少敗殘兵이잇스나큰일은업고北滿은이미高梁을비힌後임으로馬賊도閉塞된狀態이라고述하고山海關事件及其後의情勢를報告하고十一時半散會하얏다

第○○團將兵 釜山上陸某地에
御用船三隻과連絡船으로

【釜山十七日發電】非常時日本의重大任務를띄고嚴寒을무릅쓰고○○의日本生命線을死守하고자出發하는第○○團管下의○○○○은十六日夜부터今十七日早朝사이에御用船夕映丸、黑竹、北海及關釜連絡船으로釜山上陸하야所定의休憩所에分駐하엿는데○○長○○將軍은松田、高田兩部隊長以下幕僚와가티碑頭에잇는數萬歡迎群衆에게인사를하면서○○○○로되어잇는驛前鐵道호텔에들엇다

五列車로出發
今朝上陸

【釜山十七日發電】今朝上陸한第○○團의將兵은今夕五時○○部隊를先發隊로하야同八時二十分、八時四十五分、十時、十時四十分五軍用臨時列車로出發할터이다

天野部隊主力 岫巖에入城

【奉天十六日發電】天野部隊主力은前進又前進하야十六日午前十一時三十分에岫巖에入城하얏다

리토뷔노프氏 壽府發歸國

【제네바十六日發電】사벳트外務人民委員長리트비노프氏는十六日午前十一時제네바로向하얏는데驛頭에는中國代表顏惠慶氏外土耳其代表等이見送하얏다 리트비노프氏는途中伯林에서數日間滯在할豫定이다

【제네바發電】軍縮會議에出席次로當地에왓다가露中國交回復交涉을突然히成立시킨사벳트聯邦外務人民委員長리트비노프氏는一兩日中에歸國하기로되엿다

天津에爆彈時代!
日本總領事邸에投擲後 反日團體本部에又一彈

【天津十七日發電】十六日夜日本總領事官邸에 爆彈을投하얏다함은旣報와갓거니와約二時間後인午後九時頃에 中國人街에在한反日團體의本部인少年救國會가 爆彈의襲擊을바더一名이 印死하엿다 最近一月間에起한此種事件은 八件에達하야 宛然爆彈時代를演出하고잇다

英露兩國間에 新通商交涉開始

【倫敦十五日發電】英國政府는十月十七日附로서英露通商協定廢棄를通告하엿섯는데 本日(十五日)부터新通商條約締結交涉이英露當局間에다시開始되엿다

十億突破 來年度公債
交附公債도一億

【東京十七日發電】昭和八年度特別會計公債額은九千二百七十萬圓으로決定되엿는데이것과一般會計公債額八億九千六百四十萬圓을合하면九億八千九百十萬圓으로아직未定인交附公債을一億으로보면來年度公債總額은十億圓을突破할模樣이다

駐中大使로는 카라한氏有力

【南京十日發電】露中復交後第一回大使로는카라한씨外務次官이다시任命될것이라고中國側에서는期待하고잇다

京南、咸北兩線
買收豫算不承認

【東京十七日發電通】朝鮮總督府로부터提出한京南、咸北兩私鐵線買收豫算은公債發行의事情上承認되지못하얏다

菊山新任局長登廳

新任菊山專賣局長은十七日初登廳午前十時二十分局員에對하야一場訓示를하고前局長과事務引繼를受하얏다

大小麥優良種
昨年보다增收

總督府調查=本年中의大小麥優良品種普及狀況은大麥作付反別十七萬八千五百五十八町六反步 其收穫高百八十四萬四千五百九十二石으로總作付反別에對하야一割九分九厘 總收穫高에對하야二割三分에相當하며此를前年에比하면作付反別一萬四千百三十町八反步(六分六厘)收穫高는十六萬二千二百九十五石(九分六厘)으로모다增加하얏고又反當收量은一石三升三合으로在來種에比하야一斗七升七合(二割一分)의增加이다 小麥은그作付反別四萬三千六百九十一町九反步收穫高二十九萬三千八百十七石으로總作付反別에對하야一割六分五厘總收穫高에對하야一割六分五厘에相當하며前年에比하야作付反別은二千二百十七町四反步(五分四厘)收穫高는三萬三千三百八十四石(一割二分九厘)으로모다增加하얏고又反當收量은六斗七升一合으로在來種에比하야一斗四升一合(二割七分)의增收를示하엿다

政友態度硬化
多少波瀾未免이나 通過만은無事할듯
議會臨迫과東京政局

【東京十七日發電】政友會는議會가切迫함을따라二十三日의議員總會外지에對議會態度를決定하여야할必要上政府의對政友會態度에不渺히注意하는同時에各方面을通하야齋藤首相의誠意를促進할을다하고잇다 即鈴木總裁는政局을有利하게展開하도록全力을다하고잇으며高橋藏相을通하야齋藤首相의內心을探하고議會終了後政權의禪讓을條件으로政府援助의內交涉을하엿는데아직齋藤首相의態度가未決定이고政友會의期待한結果를어들것이疑問視되는까닭에漸漸態度를硬化한다고傳하나黨內에서도最近反森恪派인鳩山氏及床次系가擡頭하야自重論을부르짓고黨內의步調가一致치안코黨의內紛을招來할形勢인外닭에鈴木總裁는黨의結束을圖하야政局을有利하게轉換하기위하야院內役員銓衡等을周到히하려고하고잇다 그런데黨內情勢로보면政友의態度는相當히硬化할것이나時局이重大한만큼豫算案否決、不信任案提出等의擧에나가지는안코多少波瀾을捲起하면서도議會는無事히終了할것이라고觀測되며一般의關心은議會終了後의政機變動에集中될모양이다

政府支持顯著
民政은主張만貫徹코자

【東京十七日發電】民政黨은議會도切迫하여서民政黨으로서는對策에關하야協議를거듭하고잇는데特히議會에서決定한通貨統制의四大政策遂行에重點을두고議會에서는政府를鞭撻하야民政黨의主張貫徹을圖할意向이다 그리고根本方針으로는現內閣을支持하고協力으로꽤가지안을가지고잇스나多數黨인政友側의態度가重大한外닭에그態度如何에依하야는相當히波瀾도豫想된다 그러나結局大體無事了하리라는觀測을基準으로對議會案을講究하고잇다

特別會計豫算 藏省查定終了
總額九千二百七十萬圓 朝鮮만三千三百萬圓

【東京十七日發電】明年度特別會計豫算의概算은大藏省主計局이查定을了하얏고十七日午前十一時부터臨時閣議를開하야決定하엿는데總額은九千二百七十萬圓으로七年度特別會計公債額八千七百八十萬圓에比하야四百九十萬圓의增額이다 公債內譯은如左하다(單位千圓)

	八年度	前年度比較
朝鮮總督府	三三、〇〇〇	增 一〇、〇八〇
臺灣總督府	五、〇〇〇	增 二六〇
關東廳	三、二〇〇	減 四〇〇
樺太廳	三、五〇〇	增 一、八五〇
鐵道特別會計	四八、〇〇〇	減 七、〇〇〇
計	九二、七〇〇	增 四、九〇〇

人事消息

▲金商楨氏(協成實業學校長)本社來訪
▲土師盛貞氏(新平北知事)二十四日午前九時五分京城發赴任豫定
▲專賣局職員送別會 專賣局職員一同은今回平北知事에榮轉한土師知事의送別會를十七日午後二時부터義州通工場에서開催

八面鋒

◇聯盟總會의決議案은起草도完了하기前에、反對의雨雹
◇日本의反對는先驗이잇거니와中國의反對는웬일인가
◇三中全體會議에廣東派도參席을驚異視함이元來부터異한일
◇露中國交恢復은、武漢時代再現의前提라고、一派에서反對
◇孫文先生의 親露容共政策을니저버린사람의辭令
◇佛의戰債支拂拒絶로 米國民이憤激、이것이이른바對米

癸酉新春讀者幸運券
新年一月一日現在月定讀者께進呈

◇抽籤發表 昭和八年一月末日正午 本社에서 讀者와警官立會下에嚴重公平히 抽籤하야 即時本紙上에發表함

◇賞品交換 幸運券에는 一一히番號가잇슴으로 當籤決定發表後當該番號가 印入된幸運券과 交換함

◇等級과賞品◇

等級	人員	賞品	
一等	一人	高級鏡付洋服欌	一座
二等	二人	十八金腕卷時計	各一個
三等	三人	螺鈿食盤	各一座
四等	四十人	東洋木	各一疋
五等	壹百人	本社特撰册襟	各一枚
六等	壹千人	本社特撰手巾	各一件

注意事項
京城市內外의本社直接讀者는 本社와 直接交換하거나 支局區內의讀者는 支局을經由하야交換할것

朝鮮日報社

第二號 產業 出來

◇論說◇
農業改良運動과中央調查研究機關組織의必要……金度演
市場調查에對하야……韓昇演
近代產業發達의史的考察……高秉南
朝鮮租稅에對한片見……崔廷模
對米輸入의現狀과將來……崔淳周

世界經濟恐慌의現狀
1 米國經濟恐慌의現出、2 英國財界의動搖
3 佛國戰後經濟力隆盛、4 獨逸의經濟困難

米國產業界의消息
寫眞王이스트맨의一生……全世麟
發明家에듸손翁과米國產業界의影響……金恩錫
米國經濟恐慌과商業家의敎訓……라인著
米國失業者의狀態……유만스기著
新刊英文經濟書籍、紹介……韓昇寅
英文產業雜誌目錄의紹介……金앤이

發行所 產業協會 京城嘉會洞十番地
北米紐育市 朝鮮人產業協會
總販賣所 彰文堂書店 京城鍾路二丁目九
定價 三十錢

各科專門醫分擔 全治經驗診療所
往診無料◇晝夜診察
京城淸進洞壽松學校前
電光八九八番
入院室獨房

병든문
九脉神藥治全

懸賞秘方七百通中特選된
當選淋藥
慢性用四圓 急性用二圓 試用無料 十五錢郵票要
京城水下町 平和堂
保健 生食法 心療術

癩病專門
貳錢切手로同封照會하시면 根治者住所氏名을指示합니다
朝鮮江原道江陵邑
大明堂製藥合資會社
出張所 大邱府新町一八二

產業

主要果樹類 冬期剪定法 (上)

勸農生記

剪定은 果樹栽培作業中가장重要한것이다 그中에서도冬期剪定은 더重要한것으로서直接結實에關係가잇다 剪定이라는技術는 손으로손에傳하야 會得할수잇는것이고 決코입에서입으로傳할수업는것이다고하겟나 그럼으로讀者諸君도 스사로果樹압헤서서剪定의技術을解得하기를希望한다

▲冬期剪定의種類 (一) 果枝剪定=果樹剪定과함께가장重要한作業이니 主枝의勢力을均一식히기爲하야 又는主枝로부터 多數의側枝를내게하고 又側枝의基部腋芽로하야금結果枝로되게하기爲하야하는것이다

(二) 果枝剪定=結實을調節하야 通年良果를收穫하고 且結果枝上의豫備枝의生長을促하기爲하야한다

(三) 目傷=發枝上躍芽를發生시키기며 或은普通芽又는枝의伸長을助勢抑制하기爲하야하는것인데 伸長시길目的이면芽의上部에本質部에達하는 橫傷을 抑制함에는 下部에橫傷을넛는다

(四) 折傷=通常梨苹果에應用되는方法인데 側枝가甚히强勢하야 花芽의形成이困難할때한다 基部에細도와 二分之一乃至三分之一의 切目을하야 反對方向에折曲하는것이다

(五) 斷根=넘우勢力이 旺盛하야 結實이 不良하게되는時에 施行하는方法인데 桃、栗、苹果等에 施하는것이다 施行하는時期는 落葉後로 十一月末로부터十二月頃이다 幹의周圍의二、三倍의半經에서 幹을中心으로圓을 그려 그곳을기피一尺五寸으로부터 二尺쯤파서 거긔에 들어난 根을 掘取하는것이다

▲主枝의剪定原理 果樹類一般에 適用되는 主枝剪定의原則을 述하겟나 剪定에는主枝剪定과側枝剪定이잇는데여긔서는 側枝剪定만을述하겟나

(一) 强勢한主枝는短하게 微弱한主枝는 길게剪定한다

(二) 强勢한主枝는 속키 折曲하지안흐면아니되나 微弱한것은 直立시킨나

(三) 强勢한것은 遠히摘心하고 微弱한것은 摘心하지안는다 萬若 摘心하라면 늣게한다

(四) 强勢한主枝에는 目傷을 上部에 微弱한것은 下部에한다

(五) 側枝의上層에잇는枝는短하게하고 下層에잇는枝는 길게剪定한다

(六) 强勢한主枝에 結果한 果實은 可及的남기고 微弱한것은 너무結果시켜서는안된다 以上의六條는 主枝의均勢를保全하기爲하야하는것이다

(七) 主枝와側枝는年齡을달리하게한다

(八) 一節부터는 반드시一개의主枝를 發生시키고이以上은내어서는 아니된다

(九) 頂芽는 目的의方向에잇는것을 剪定한다

(十) 水平及斜立에 位置한 主枝의上面에서 發生한側枝는 剪定한다

▲梨의剪定法 普通말하는剪定은 側枝剪定을말하는것이다 以下各果樹의剪定은側枝剪定法부터말하는바이다 먼저梨의剪定을 말하겟다 花芽를가지지안흔葉芽는三、四芽로 剪定한다 葉芽는細長하고적음으로 花芽와 區別하기는容易하다 花芽를가진枝는基部에 近한것中에서 健全한것一、二芽를남기고 다른것은全部剪定한다 花芽가 基部가차은데는업고中間芽가잇는때에는 그上部에一、二芽를 남기고서剪定한다 그리하면이中間芽는 花芽가되리가는 充實하게된것을 남기고 一個만남기고 다른것은剪定하고 그側枝를二、三芽에 剪定해둔나 花芽를發生하고잇는 短果枝群은 主枝에近한二、三의 健全한것을 남기고剪定한다

滿洲品輸入杜絶로 滑石鑛山도活氣

◇—各地에서採掘을開始

滑石狂時代도演出?

製紙、綿布、化粧品、塗料、藥品齒磨等의原料로서 各方面에用途를가지고잇는滑石의日本에對한需要는年額二千五百萬噸乃至三千萬噸에達하는데 그大部分을滿洲로부터輸入하게되얏나 그런데事變以來滿洲로부터의輸入이杜絶되기때문에價格이騰貴되야 至今은噸當二十一二圓에奔騰하얏다 그래서滑石의採掘은가장有利한地位를찾게되야 朝鮮內滑石鑛山은最近急激한活況을보게되얏다 忠北忠州郡沙味面鑛山은埋藏量이가장豐富하야 採算이有利하게됨으로採掘에着手하얏스며 其外利川郡南面會山鑛山에서도近近作業開始하리라고 한다 昭和六年度의朝鮮內滑石產額은二千三百噸約一萬八千萬이든것이來年度부터는急激한增加로보리라고

商店經營과 販賣術研究 (四)

大田 梁基哲

二、商品을곳보여라 손님의興味는 時間이걸니면 만이傷失되는것이다 이러커리차커서오게되면 엇전지氣分이 그다지조치안타 더욱이나 品絶인때에 손님을그저 기달이게한다면 不平과不滿을가질것은勿論이다

이와反對로 무엇이라고指定할때 곳그商品을가저오게되면 一層 購買그自體에 興味를갓게된다

三、反對的으로應答하라 敏速이 流暢히對答할수잇는것과 어물어물한다든지하는것과가치 얼마나손님의興味를틀니게할것인가 이는充分히生覺하지안으면안된다

必要에應하야 商品에對하야 氣分이조케 自信을가지고 곳說明할수가잇다면 손님의興味를손쉽게엇을수가잇다

四、熱心을가지고當하라 다른사람을움직일라면 먼저케가울어야한다는것과갓치 손님의興味를엇을라면 먼저自己自身이 商品을사는것가튼氣分으로 勸하지안으면안된다 이러케말한다고 自己商店 或은賣場에잇는商品을 엇던것이든지다갓치조타고 밋으라는것은안이다 그런말은종치안는 일이다 엇던商品이든지 다『훌륭합니다』든지『참조습니다』라고 讚賞에讚辭를發하라는것은안이다 그것은참으로不誠意한것이며 正當한販賣法은안이다

販賣商品을 밋고서勸하라는것은 賣場에서파는 여러가지商品의性質노보아서 이商品은 커러한때에 이러한사람에게第一適當하다는것을 잘알어두엇다가 各自손님이 마음에먹고잇는 特殊한必要에 第一適合하여잇는商品을 勸하라는것이다

또한 여가서販賣라는商品은 어듸를가든지 이갑으로 이品價도는 손님의必要를滿足식히는商店은업다고 밋고서손님의勸하라는것이다 이만한自信이업다면 商業을할수가업슬것이다

또한이만한 熱心이 이러나게할만한商品을 買入하지안는商店은 競爭線上에서失敗하고야말것이다

五、同一한言辭를反復하지말나

商品을 손님에게勸하는以上 店員은될수잇는대로 興味를傷하지안토록 이약이하지안으면안된다 가령商品에對하야잘알고잇더래도 使用하는말이덜되는어렵다 그리고이商品이엇재서 올애간다든지 엇재서洋裝에適合한다든지하는 理由를研究하야서 떠허노코 조타고하는것보다 이것을主로說明한다면 엇던商品이든지 가튼말을하지안코서는 넉넉히說明할수가잇다 또한商品을說明하기爲하야 特히다른商品을내노코比較식혀서 보인다든지 다른商品과의相異點을說明하는것等은 만히應用되는것이다 또는이商品은커商品과잘調和된다는 것가튼說明도잘利用된다

六、商品陳列을잘하라 某百貨店은 當然이必要한中間倉庫까지도 利用하기를그만두고서 가지고잇는商品은될수잇는대로全部賣場에 陳列하는데힘쓰고잇다 이것는손님의뵈이지안는것은 팔니지안는다는生覺에서나온것이다 日用雜貨가튼것은손님의 눈압해잇지안으면좀처럼 팔니지안는것이다 그런고로商店은 될수잇는대로商品을손님에 눈압헤낫타나도록陳列하는것이必要하다

以上과가티하야서 손님의興味를生케하는것은必要하지만 商品을내놋는方法에依하야 손님의購買心을 左右하는수가만타 即 처음에손님눈에빗치는商品에依하야 손님의마음을움즉이는수가만은고로 다음에엇더한商品을뵈일가 그方法을들고자한다

最初에뵈이는商品 손님의種類를勿論하고 적어도더販賣點만은뵈커두지안으면안된다

一、손님이오면는— 即 손님이차는商品 손님이찻는商品은 곳뵈여드리지안으면안된나 가령그商品이 손님에不適當할듯하더래도 한번뵈이여야한다 萬一 目的에適合하지안을때에는 그뒤에納得할수잇도록 說明하여주지안으면안된다

二、廣告商品을뵈일것 그날新聞에廣告한商品이잇슬때에는 그商品을 먼저뵈여준다 廣告를보고서온손님은 便利할뿐만아니라 廣告商品은 그商店이 相當한自信을가지고잇는商品인故로 販賣하기도쉽다

三、陳列한商品 人形에입혀노앗든것 或은陳列場에걸어노앗든것 또는게ㅣ스속에 잘陳列하여잇는것을골나서뵈여되리라는것이다 아러한것을뵈여되려도 마음에드는것이업슬적에는 다음에 말어둔것 或은차둔것等을내다가뵈여주어야한다

四、中品을보여라 商品價格은 特히注意를要한다 六圓程度의商品을사려온손님에게처음부터 二十圓三十圓짜리商品을 내여노으면손님은엇더케생각할것인가 그런때에는 高級品만파는곳이라고생각하고 나갈지도몰은다 婦人들가든感傷的인손님은 마음이언잔어서 그商店에오지안을지도몰은다

이와反對로 四五十圓乃至百圓程度商品을사려고온손님에게 四五圓짜리商品을뵈여준다면 손님은 사람을無視한나고侮辱당한것가티생각할것이다 그런고로高價商品이나 싼것은恒常危險하다 그사람을보아서適當한商品을뵈이는것이조타

安全한方法은 中品을내놋코서손님의態度를보아서 빗싼商品으로올라가든지 내려오든지하는것이조타 이러케商品을내놋는나면 손님은조금더조흔것은업는가하고뭇는다

五 平凡으로複雜에 될수잇는대로簡單한 種類로부터度를加하여가는것이 順序이다 이러한方法은손님의生覺을混亂식이지안코順序잇게充分選擇식힐수가잇다 以上은 全般에亘한注意이지만 各賣場또는商品에依하야適當한方法을取하지안으면안된다 商品을뵈일적에 엇던場所에서엇던方式으로 뵈이는것인가를研究해둘必要가잇다 即

(1) 商品을뵈일나면 適當한場所가必要하다 光線이必要한때에는 實際로窓잇는곳에가서뵈여주는것이必要할것이며 엇더한때에는 카운다(販賣台)에서 엇着이뵈일수도잇다 또는實際使用을한다든지 입어본다든지할必要도잇슬것인고로 特別室갓튼데로案內하는것도조타

(2) 될수잇는대로商品을實際使用할적에 엇더케뵈이는가를알게주도록하는것이조타 衣服감갓트면 몸에다대여보아서참말노입엇슬적에氣分을聯想식이도록하는것도조타

(3) 商品을손쉽게손에옴기도록하는것도 特히힘쓰지안으면안된다 손님이얼마나큰가 얼마나무거운가 얼마나두터운가를自己손으로만커보지안코서는사지안는商品갓흔때에는 손쉽게손님압헤내노아야된다

商品을만이내지따라 商品을뵈일적에도 무엇이든지조타구 잇는商品을全部내여쉬뵈이면조타는것은안이다 단지그손님에게適當하게選擇을맛드러지안으면안된다 뼈욱이한거번에만이내여뵈이는것을歡하는것이조흔것이다

一般으로보아서 한꺼번에만이보이는것이조흔가를 좀더仔細히研究하고자한다

먼커一時에 만은商品을뵈이는것이 엇더한所得이잇슬가

一、손님의選擇慾을滿足식이다 即손님은 만이잇는中에서自己마음에드는것을 充分이選擇할수잇다 選擇慾을滿足식이는것은 商賣의要點이다

二、店員이진정으로 손님을爲하야쌰ㅣ비스한다는것을表現한다

充分이손님에게商品을내노면손님에게 好意와感謝에生覺을가지고서滿足하고잇는것갓흔氣分을生케한다

南鮮고무協會 價格을引上

지난十二日總會에서

【釜山】 去十二日南鮮고무工業協會에서는 臨時總會를開催하고 協定價格의撤廢에對한種種意見을交換한結果競爭地帶인 慶南北道以北으로全北一部忠南一部江原一部를撤廢하는同時에 고무原料及重要藥品이若干의 騰貴으로 不得已製品代의引上의可決을보앗스나 急速히引上할수업서 二回로分하야引上케되얏는데 今般에值上된價格은 大物三錢中物二錢小物一錢으로되얏다 그런데明年二月十五日이定期總會임으로某方面에서探聞한바에依하면 此期에는協定價格이完全히撤廢될것으로豫想되는同時에 이것이 撤廢되면猛烈한競爭도豫想된다고한다

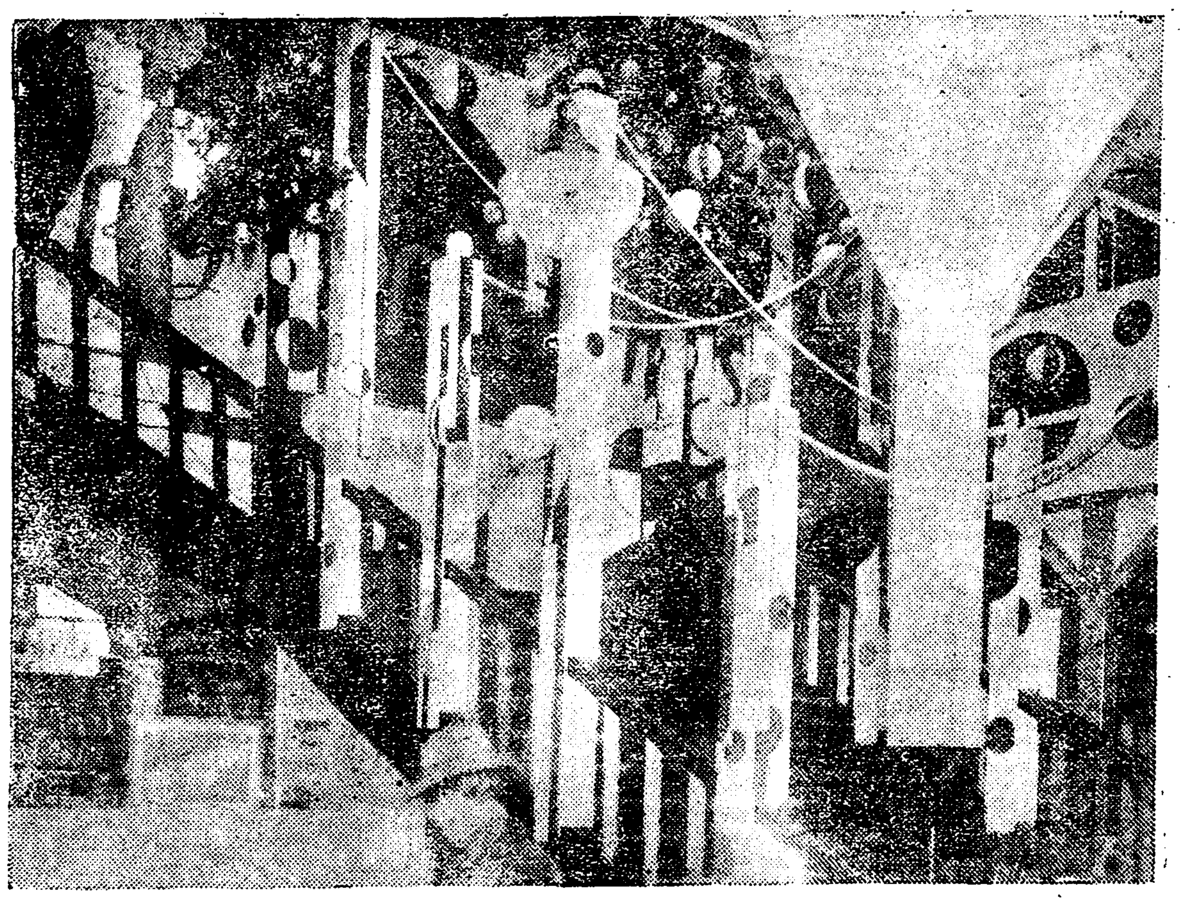

◇……歲末！歲末！엿더케하면 손님을하나라도 끄을고 가？ 몬저陳列窓부터 歲末의氣分을보이자……◇

釜山正米市場 二十日頃에認可?

會員八十名일듯

【釜山電】 釜山穀物商組合의正米市場認可申請書는總督府方針대로定款業務規程을새로作成하야五日附로道當局을經由로서申提出하얏슴으로 곳드라도二十日頃外지에認可의指令이잇슬듯함으로 目下會員申込을手續中인데八十名假量에達할模樣이다

一戶當五町步로 六萬戶移住

注目되는咸南高地帶

材木의都市、惠山鎭以南의咸南一帶高原地는農牧地帶로當局에서着眼하고移住와開拓을計劃한다는데 大體現에開拓의餘地가充分하다는高原地帶의地勢와氣候는엇더한것인가?

咸南一帶、高原地帶로말하면甲山、長津、豐山、三水及新興郡東上面을包含한一帶를指稱하는것이다 이地帶는海拔六百米突乃至一千米突을超過하는高地로面積은一千六十六方里六十五萬七千六百町步로 黃海道의全面積과伯仲을한다 氣候는氷點以上의月이잇슬때는四月부터十月外지의七個月間이고 極寒은一月이며最暑는七月이다 그리고平均氣溫으로는普通一度前後(平地帶는十一度前後)最高溫度는三十五度最低는零下三十八度이다 그리고高地帶의現耕面積은十七萬五千餘町步로總面積의一割에不過하고 他는 立木地散生地及未立木地이다

農家總戶數는三萬八千六百十五戶로一戶當耕地面積四町步六反이니 此를平地帶二町步에比하면二町六反이만코 全朝鮮平均에比하야는三町步가만타 그리고農牧地面積은大로推定四十九萬七千町步인全面積의三割을잡고 此外의現耕地十七萬五千町步를滅하면三十二萬一千町步가 將來의農牧地로 利用을볼지니每戶當五町步로計算하야도六萬餘戶의移住는넉넉하다고한다

自動車塵埃 防止器또發明

지난七月에特許願提出

平洞사는閔守業氏

府內平洞七九五番地에居住하는閔守業(三六)氏가『또自動車塵埃防止裝置器』를發明하얏다고한다 그것은自動車車輪의回轉으로因하야 일어나는砂塵을『퐁구』裝置에依하야 吸收해버리는特徵이잇는것이라는데 萬若이것이世上에나와서一般自動車界에서 使用하게된다면 道路에단이는사람들이 지독한몬지를들니쓰지안케될便益이잇슬터이라하며 그러케되게할에는自動車取締當局에서도 此를반드시使用하게하는法規를세우게될必要가잇슬것이라고생각한다고한다 그런데前記發明品은이미지난七月二十日에 東京特許局으로『實用新案登錄願』을提出하얏다고한다

局鐵管內 鮮米穀發送數量

▲十二月五日 單位

	本年	前年	比較
釜山	一、七五六	五八〇	一、一七六增
大田	一、五九九	一、三三五	二六四增
京城	四五八	二七六	一八二增
平壤	一、四四八	一、五二八	八〇減
淸津	九	三三	二四減
合計	五、二四〇	三、六六三	一、五七八增
累計	八〇四、九八九	七四五、五一一	五九、四七八增

最近咸南의 鑛業

【咸興】 最近咸南鑛業統計에依하면道內에許可된鑛區數에잇그외所數는다음과갓다

(單位萬)

種別	許可數	同所數
金銀鑛	一三二	七三一四
砂金鑛	一八	一七四七
銅鑛	二	一七八
黑鉛鑛	八	一一九
石炭鑛	六	一二九八
雲母鑛	一	九

速達郵便取扱高

京城郵便局에서客月中取扱한速達郵便物은引受五百九十二通配達八百十一通으로前年同期에對하야引受十一割二分配達六割의增加이다

京城小賣物價 (續)

(十二月十五日調査)

品名	單位	價格
明紬	每尺 上	二五
同	同 中	二〇
同	同 下	一七
玉唐木	同	一七
海東木	每反	一、九〇
海東紗	同	二、四〇
瓦斯織	同	二、四〇
綿(玉彈)	一枚	一、〇八
綿(出撿去核)	每斤	五五
三合絲、細三合、二合大	每太	二、二二

(以上은崔潤錫商店에서調査한것)

品名	單位	價格
毛絲 비하이부	一폰드	二、九〇
同 빅타	同	二、七〇
同 다이야	同	二、七〇
同 루푸양	同	二、七〇
極細毛絲	同	二、四〇
中細毛絲	同	二、二〇
남바귀	一個	一、七五
風遮	同	四、八〇—四、九〇
小兒남바귀	同特上	一、一五
繡남바귀	同물귀、단付	二、六〇
조박위	同	七〇
털吐手	一雙大	六、〇〇
同	同 中	三、六〇
小兒吐手	同	二、〇〇

(以上은和信商會에서調査한것)

品名	單位	價格
男靴鞋	한커레	二、〇〇
女靴鞋	同	二、〇〇
女綿鞋	同	二、〇〇
郞太士	同	三、〇〇
兒靴鞋	同	一、八〇
兒太士	同	一、八〇
兒綿鞋	同	一、六〇

(以上은東一鞋店에서調査한것)

高級萬年筆愛用謝恩二重 AAA エンナ
大景品附特賣 空前 實數 六萬本限り 賞品 壹萬圓進呈
實物大(宣傳奉仕品A號) 半額大割引 一圓五十錢 ¥3.00
實物大(宣傳奉仕品B號) ¥2.50
實物大(宣傳奉仕品C號) ¥2.00
特賣規定 要先金 東京市小石川區關口町四五 鈴木製作所 振替東京九九八六番

講談倶樂部 新年號お求めの方に
三円以上の値打ある二大附錄贈呈
定價は僅々六十錢、驚くべき大奮發!
これを見逃しては全く御損! ゼヒ〳〵早くお求め下さい。此上增刷不可能!
單行本附錄 大石內藏助 村上浪六著
堂々四六判三百二十頁の單行本! 內藏助の眞面目躍如として、眞に感動感激! 浪六氏發表の秘材と快筆の冴え! 天下獨步の元祿快擧錄だ
別刷附錄 六大畫伯傑作色紙集
どの一枚も得難き逸品です。金緣、縱八寸、橫九寸極彩色の大判色紙六枚袋入り 日本畫壇を代表する六大家の名作、之を實物其儘の高級印刷で複製贈呈

設計部 諸機械設計 籾穀燃料精米工場
製作部 二宮式石油發動機 同輕油發動機 自點火重油機關 喞筒各種 杭打兼起重機 籾摺機各種 精米機各種 鑛山機械各種 籾殼燃料汽鑵 蒸氣機關
修繕部 精密機械修理 重油機關ボーリング 發動機ボーリング 各種發動機輕油裝置改造
京城鐵工所 京城府西界洞三二 長電話龍山二二三番
京城鐵工所營業部 京城驛前 電話本局九四一番
1/2 4 5 6 7 1/2 8 1/2 10 15 20 馬力 富豐原動機

公認서울아一式

資本金 四百萬圓也
積立金 七拾六萬圓也
株式會社 東一銀行
京城府南大門通一丁目一番地 電話長光化門三五〇 振替口座京城五五八番
支店所在地 南大門、東大門、西大門、寬勳洞、江景、群山、元山、咸興、金化、天安、禮山、安城、長湖院、洪城、大川、廣川、長項
本社平壤支局 平壤府巡營里一〇一番地 電話一六一五番

仁寺洞 朝鮮劇場 電(光)一二八一番
◇十二月十六日부터特別大公演 門外劇團第一回大公演 晝十二時半夜七時 始演 土、日曜日은晝夜二回
◇申不出作 슬픈이야기 滿洲의정웅깃 全一幕
◇申不出作 넷날이야기 死生決斷 全一幕
◇申不出作 그맥힌이야기 섯달대목 全一幕
申不出作 正當한晩餐 一幕三場
申不出作 梁山刀 一幕
申不出作 靑春아우지마라 一幕

鍾路五丁目 第一劇場 電光一七五五
當十二月十六日부터 向三日間提供 ◇歐米映畫社作品 人情活劇 嵐의怒 全七卷
◇大폭스社超特作品 世界的名畫 人情文藝劇 선라이스 全十卷
◇米國한부도뒤두스社 活劇 怪雲晴明 全八卷
料金 大衆的 上階十五錢 下階十錢 均一 日曜土曜祭日은晝夜開興行 晝開은午後十二時半 夜開은午後七時半

祝朝鮮日報續刊

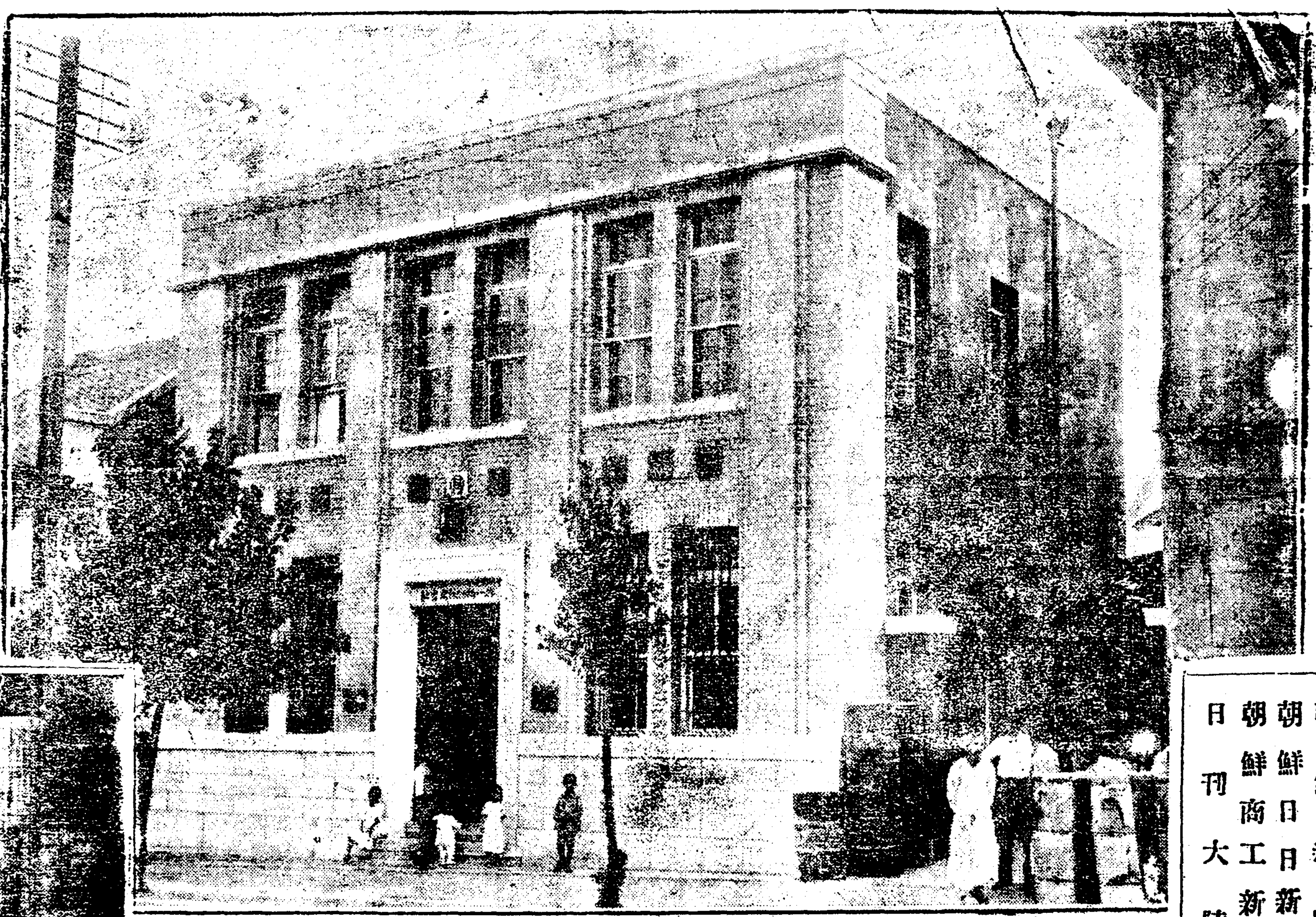

本社營業所

新聞卷取紙倉庫의一部

市內主要한新聞
卷取紙納入處

朝鮮日報社殿
京城日報社殿
每日申報社殿
セウルプレス社殿
中央日報社殿
東亞日報社殿
朝鮮新聞社殿
朝鮮日日新聞社殿
朝鮮商工新聞社殿
日刊大陸社殿

京城府壽松洞二六番地
電話光化門 長一〇二〇番 長一九九八番 六九〇番
振替京城 一〇〇一番 八〇四九番
私書函光化門局第二八號
受信略號ケイゼウセン一カミ
發信略號(セン)又ハ(선)

社長 朴興植

營業科目

新聞卷取紙一手販賣
改良朝鮮紙販賣元
和洋諸紙輸入卸商
各種白露紙、天井紙卸商
紙加工品及印刷原料卸商

婦人評論 혼긔문제에 대할태도

혼긔문제(婚期問題)는남녀가공통되는 문제입니다 그러나일반적으로 녀자에한하야 더욱이혼긔가 문제되는까닭은 말할것도업시 녀자의생리적(生理的)관계에잇는것이라고 더모언하야말하자면 녀자는 인위적(人爲的)으로엇지할수업는생리적소인(素因)을 남자보다 특별이만히가지고 잇슴으로 말미암아남자보다도 문제가 되는것이외다 남자와가티 어떠한정도까지 이것을 유여할수가잇스면 그다지 문제가 아니될것이나 행인지불행인지 그러치못하야 만혼현상은녀성이 이로말미암아 적지아니한 고통을당하고잇는바입니다

◇

혼긔는 최근결혼적령긔(結婚適齡期)라는신술어로표현되는중인바와가티 그긔한이 갑지못하는만큼 이에대하야서는 만혼판실을 가지지안어하면 안되는것이외다 물론 개인의생리적발육정도에따라 다소 상이되는점이 업는바는아니나 대개십칠팔세로부터 이십삼사세에 이르기까지중의 사오년인것이 보통이외다 설사 그것이 사오년은만튼하고 수삼년이라치드라도 그시즉시 결혼하기만하면 그만일것이나 일반적으로 그런줄은알기는하면서도 부득한사정 기라어떠한정도까지의고의(故意)등으로말미암아 그시긔를노치고마는수가만흥을봅니다

◇

최재부득이한 사정중에는 재학(在學)문제 가정사정등을들수잇스나 이문제는 취학(就學)시긔와 가족의량해등으로 귀결될문제입니다 다유 엇더한정도까지의 고의로 일부러지나치는경우에 대하야는 그원인는실로복잡하고 미묘한것이나 총괄적으로 살펴보면 혼긔를노치는것이 얼마나 불리한가를적실이깨닷지못하는 소이로서 몃몃종류의 다른욕망을 채우기위하야이를 아 후회막급한 경우를당하는것이외다필사가이문제를특히운위함은일반결혼적령긔에잇는녀성들이이혼긔문제를등한히생각하는듯하는경향이잇스며일편또이에대한리해가철저하지못하야부모가 권함에도 불구하고사소한리유로 거절을고집하는 경우가업지안홈가 생각되는 까닭입니다

◇

결혼이라는것이 인생의 중대문제인동시에 또청춘기에 당하는문제임으로서 여러가지로 관련되는바가 만흔나 그만큼또한때로 그럼으로써 의혹이에대한명확한 지식과확호한 판단을가지고 실수업도록 처치하여야할것이외다 이에필자는 일반혼긔를당한 또는장차당할 녀성에게한정을촉하며 피려하고 하는바이외다 그러하고 필사는반다시혼긔만을 위하야 다른모든것을희생하라는자는 아니외다 오로지필자의 주장은 혼긔문제가특히녀성에게잇서서 특수성을 가지는만큼 또일체에잇서서 중대한문제인까닭에 이에대하야 충분시하여야 할것이라는 것이외다 그자체한리유는 접연어른이나 긔혼한 선배에게 무략서자긔자신의 판단과내용을 풍부히하야써자신의 일생으로하야금 일층행복한일생을 가지도록 노력하여야할것이라고밋는동시에일시의감정 기타사소한 리유등은청산한후 이에대한 태도에잇서서는 아모런 주저와수접을등을일체배격하고 용감한 태도로대할것이라고밋는바입니다

여러가지화류병은 가정과사회를망칩니다

가정부인들은남편의화류병을 미리예방하야큰해를피하시요 (10)

醫學博士 吳元錫

『코파이바발산』은그대표적의것이만치 위장장해를 이르키기쉽스며또급성뇨도렴에 이를 사용하면뇨도를 자극하야 그증상을악화식히는일이 잇는고로 현금은쓰는사람이 적고『산탈유』『산티ー르』『고노산』『고노로ー르』『쎌려노ー르』『티레소ー르』『살로산라ー르』『알보산』『우로고산』동을대용합니다

三、리뇨제(利尿劑)중 『우바우두지』 약은그주성분인 『알부진』이신장에서분해하야『당』과『히도로키논』과에분해하나니이『히도로키논』의방부승과 『단닌산』의수렴작용과함께리뇨작용까지겸한고로 오줌분량을 증가하야 뇨로를씻서내는 효력이잇슴니다

그라대증적(對症的)으로는

부 림실특히상승림실(上昇淋疾) 써문에월경과다(月經過多)또는자궁출혈(子宮出血)을보는일이잇스니이써문에 환자가쇠약하고또 빈혈이잇슬써에는 지혈제(止血劑)보혈제(補血劑)를주고또상승림질에는 복막자극내지 랍팔관라동장라동(喇叭管蠕動腸蠕動)등을정지식히기위하야진정제지통제최면제등을적당히써복식힙니다

二、비경구적료법 (非經口的療法)

약품이나 긔타물질을 내복식히지아니하고 다른방법으로 인체의작용식히여 국부염증의 쇠퇴를바라는 방법이니 대개피하주사(皮下注射)근육내주사 (筋肉內注射) 정맥내주사 (靜脈內注射) 가그주요한방법입니다

(一)특이성료법

림균의면역혈청을림실치료에시험한 다수한학자의로력은 아즉까지는 효력이업슴으로 권허림균와구진료법으로써만족할바게업습니다 이와구진료법이란것은 림균의사채나 또는림균의정분을 인체에주사하야서 내익항체발생(抗體發生)을촉진식히여병긔(病機)를치유식히는자동면역법(自働免疫法)을이름인데개방성림질(開放性淋疾)인뇨도와밋자궁의염질에는효과가업스나남자의뇨도주위염(尿道周圍炎)섭호선염(攝護腺炎) 부고환염(副睾丸炎)부인의란소관염 (喇叭管炎) 관절염(關節炎)등폐쇄성염증(閉鎖性淋疾)에는큰효과를보는수가 잇슴니다 그러나와구진료법만으로 림실의 전치를바랄수업스니 와구진료법은 림질의아급성(亞急性)급만성긔의국소료법을보조하는데불과합니다

(二)비특이성료법

여러가지이종단백질 (異種蛋白質) 례하면『가케인』『가케오산』『페푸돈』『야도렌가케인』 유유등을주사하는것인데그작용본태(作用本態)에대하야는여러가지학설이잇서일치하지안이하나주사한당백질또는그분해산물의자극으로인하야세포원형질 (細胞原形質)의활동을이르키여방어작용을나타내는것인고로이방법을일명자극료법이라고도합니다그런데비특이성료법도와구진료법과동양으로개방성림질에는효과가적습니다

(三)아구리진색소제

례컨대『트리파풀라빈』『판세진』『스라빈』등의 정맥내주사가림성뇨도렴또는방광염에유효하야 고름의분필과 동통을제거하지만 이것만으로 림질을완치할는 물론바랄수업습니다

(四)『말라리아』료법

매독치료의 응용하는『말라리아』발열료법에의하야 일이회발작후림질이 치유되엿나는 보고가잇스나 아즉개량할점이 만하일반적으로 응용되지 안슴니다 금일까지 말슴하여온바를 총괄하야보면 림질이 얼마나란치의병임을 알수잇습니다 다수한약품과 방법이안출되엿스되 금일까지 간단이 엇더한단순한방법으로써 림질을 근치할수잇는방법은 하나도업는까닭입니다 반드시 염증의부위 시긔와밋증상에따라 전신료법과 국소료법을선택하야 겸행함에이르러 그효과가큰것입니다

◇……미국에새로운 『지라』……◇

미국 『유니버ー살』 회사에 나타난 젊은 『지라』는 새로나오면서 인긔를 집중하고잇습니다 『木乃伊』에 출연허가로되엿다합니다

本社振替口座 京城五八七七八番 (從來의口座一〇二番은今後使用치아니함) 朝鮮日報社

아동부인복 짜는방법 (七)

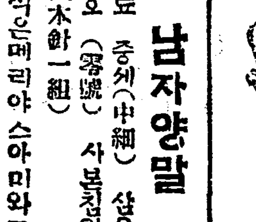

그림을참고하시요

남자양말

재료 중세(中細)삼온스 영호(零號) 사본침일조(四本針一組)

쓰는식은메리야스아미와고무아미, 양말은복잡한데서무런쨋는데 먼저침십이코를만들어 이십사코식 세바늘에나눈후 고무아미로 두치즘짠후 메리야쓰아미로한치즘짯코 아미아홉코 또코를한번에 한번 오모데아미하후코 그외두바늘은 그냥쩝니다 또 메리야쓰아미여덜푼을 짠후 제일먼저바늘에서 또 주리는데 오모데아미여덜코 두코 한번에 한번오모데아미두번 두개한거번에 한번오모데아미 여덜번 또 다음 메리야쓰아미여덜푼을 짠후 처음과가티 제일먼저바늘에서 오모데아미일곱코 두코한거번에한번 오모데아미두코 두코를 한꺼번에한번 오모데아미일곱코 또이와가티 메리야쓰아미여덜푼걸너먼저와가튼곳에서 두코식다섯번수립니다그래서제일첫번바늘코수가열네개가된그쌔부터 그대로 여섯치를쩝니다

이 발뒤굼치쨋는법은 먼저주린바늘 제일가운데서 서른두코를한바늘에 쐬고 남어지서른두코쐬인것만 메리야쓰 아미로한자사푼(一尺四分)씀짠후발뒤굼치를 오무리게 하기위하야주리는식은 안쪽으로부터 우라아미열아홉코우라아미두코를한꺼번에한번 우라아미한코 바늘을돌나잡고 한코를 그냥바늘에옴겨서바른편바늘에 옴긴후 오모데일곱코 두코한꺼번에하번 오모데한번 몰나잡고 한코그냥써인후우라여덜코 우라 두코한꺼번에한번 우라한번 몰나잡고한코그냥옴긴후 오모데한코 두개한거번에한번 오모데한코 몰나잡고한개 그냥써인후 우라열코 우라두코한거번에한번 우라 한번돌나잡고 한코그냥써인후 오모데열번코 두코한거번에한번 오모태한코를다잡고 이상과 가티쨋서 오모데아미와 우라아미로다중앙에서 한코식 남은코를좌우편에서 한코식주린후 케일나종 열네줄 오모데아미되는단에서 열아홉코가 됩니다

삼 열아홉코가된 뒤쪽치 량엽편에서 며개열여섯코식 주서쮜여놋코 먼저두바늘에 쮜여는발등서는코를 한바늘에 쮜이고다유코수는 두바늘에 쮜여서오모데아미를 한들네짠다음 주린코케일먼저 바늘것해서 두개한거번에한번 다음발등편을 그냥짯코 셋재바늘쳣번에서 한코주

사 통십코가 되면그냥 발길이만치짯서 발색리를 주립니다 발등에서부터 (한코주리고오모데아미 수름여섯코 두코한꺼번에한번)이와가티두번 둘재줄은오모데 아미로만짯코 쳇재줄은한코주리고 오모데아미 수름네코두코 한꺼번에한번 이것을두번 네재줄은오모데아미로만 짯코다섯재줄은 한코주리고 오모데아미수름두코 두코 한꺼번에한번이것을 두번어상과가티 하야한들네 겹어주터여서 컨부로

남녀간마음대로나케돼

아드님을나랴면중탄산소다를 / 따님을나시랴면유산을

국제의학협회서발표

피민하는녀성에게

일녀이남 (一女二男)이라고하야결혼한후최초로출생하는아이는녀아가조타든가또는녀자만잇서곤란하다든가혹은남자아이가만음으로딸이하나잇스면조켓다든가하야여러가지로가정에따라서바라는바가다른바어린아이는딸인지아들인지는나지안코는알수업는것입니다

◇

옛부터녀자들이입신을한후어린아이가배큰쪽배에서놀게되면아들이라든가혹딸이라든가하며또는어린아이배기컨에어머니의영양이완경할때에입신한아이는딸낫는다고발하고잇는바여러가지로보아정확한과학적(科學的)근거는업는것입니다 그런데최근미국에서열닌국제유전학대회(國際遺傳學大會)에서독일(獨逸)의『우렐벨』가ー는학는박사가자미 잇는학설을발표하게되엿습니다

◇

여긔에의하게되면딸이든지아들이든지생각하는대로아이를낫는수가잇다는것입니다 즉말하자면아들을나코십흔면중탄산(重炭酸)소ー다를만히먹으며딸을나코자하면유산(乳酸)을만이먹으면된다는것입니다

◇

그런데동 박사는여섯머리의암소에다가유산을만히먹이게되즉그소는컨부가암소를나케되엿다고합니다그래서다른박사들도이학설의일부에다가틀님이업다고증명까지하게되엿습니다그것은술을먹게되면만흔『유산』을사람의몸에다가공급하게되는것입니다즉술을조와하는어머니가되면딸만나케되는것입니다

◇

그리고또박사는딸반낫는부인의실험이게대하야『중탄산소ー다』수를다량으로먹이여실험하여보즉일련일곱사람까지아들을낫코나머지한사람만이딸을낫케되엿다고합니다 그래서박사는그원인을조사하야보즉딸을난어머니는소ー다수를먹다가중도에폐지하엿나는것을알게되엿다고합니다

新春兒童作品 今月二十五日外지募集

作文 題隨意『書翰文書式도包含』五百字以內

自由畵 題隨意『鉛筆、크레욘、水彩』

入選各數編 (賞狀及賞品進呈)

期限 十二月二十五日『本社到着』

注意

一、一人이數編을應募할수잇스나每編마다住所氏名明記할것
一、應募資格은滿十四歲以下의男女兒童에限함
一、皮封에『新年兒童作品募集係』라고朱書할일
一、原稿는如何한境遇라도絶對返還치아니함
一、考選은本社編輯局에一任

朝鮮日報編輯局

라듸오 JODK

十二月十八日順序

午前十一時五九分 正午時報
午后〇時五分 氣象通報
〇時三〇分 뉴ー스
〇時五〇分 正樂
一、淸明曲 笙簧 姜 得 先
二、月光曲 細笛 秋 山 流 / 短簫 李 海 草
一時二〇分 尺八合奏
一時五〇分 運動競技(B)
關東對關西삿카ー試合狀況 (甲子園에서中繼)
五時四五分 當夜順序發表
六時〇分 이야기(D)
六時二五分 感別曲과念佛曲
一、秋風感別曲
二、平調念佛曲 朱 山 月
七時〇分 뉴ー스翌日順序發表
七時三〇分 小唄(A)
七時四五分 歌劇(A)
東京音樂學校演奏會 (日比谷公會堂)에서中繼
歌劇『로헹그린』第一幕 와그나作曲
東京音樂學校管絃樂部員
指揮 크라우쓰프링하임
九時〇分 新內(A)
九時三〇分 時報(A)
氣象通報

歌劇 午後七時四五分 東京音樂學校

가극『로헹그린』은『와그나』의대표적작품의 하나이다 남국희랍의녯이야기에서 재료를 취하야가극으로한것이다 동경음악학교에서는 근자에학생가극을시험하여 처처음내이고잇다 지휘의『프링하임』씨는 작년 지휘관문교수로서는 귀유독일서 초빙된사람으로 평판도조타 더구나관현악반주는자미잇슬것이다

十七日夜間順序

午後五時四五分 職業紹介事項 當夜의順序▲六時〇分이야기▲六時二五分각되오學校▲七時〇分뉴ー스公示事項 翌日順序發表▲七時三〇分講演(朝鮮語) 宗敎와現代人의生活 尹達鏞▲八時〇分바요린피아노二重奏 바요린 알베쌘며모기려프스키 피아노 려오 실라▲八時三〇分端唄와流行唄▲八時五〇分放送劇▲九時三〇分時報▲九時三一分滿洲에서國際氣象通報 映畵이야기 母性劇오버터힐

가정의학 문의하시요

붉은빛이 나옵니다

【문】 일년전에결혼햇다가 삼개월반에상처한 이십사세된 사내올시다 어렷슬쩍부터 수음을만히하는 악습이잇섯습니다 습관이되니까 매우곳치기 어려웟습니다 처와사별후에도 또한수음을하엿는데 정액은 대단이적은것갓해요 그리고 붉은빛치석겨나옵니다 엇던쌔에는 먼커는붉은쌔도잇고 엇던쌔는 컨부가희고 내종에붉습니다 너무도렴려스러워서 그후부터는 그악습을애여버릴냐고 실행합니다 그러나그상태를검사하기위하야각금해보면 아직도그러니 분명히하고하시압 물론 그악습은버리겟습니다 사오년전에 한의에게신경쇠약이라는 진단을 밧는일도잇습니다

【답】 수음은될대로검하십시오그리하고작긔처방약을내복하십시오

臭素加里 二、〇
臭素安母尼亞 一、〇
臭素那篤利亞 一、〇
우와우린 三、〇
우로도핀 一、〇
水 一〇〇、〇
右一日三回食間分服

醫學博士 朴昌薰

문 신경쇠약

신경쇠약으로묘욕을봅니다 볼매중에 최면제를 엇더케구할수잇스며 어듸서팔녀 십신에이해는여하하며 먹는법은 엇더한지 자세히 알녀주시기바랍니다 대체 그런약이 용이히누구에게든지허가되여잇습니까

시내 일독자

답 不眠症은可成的原因을곳처야합니다即神經衰弱症부터곳치십시오 神經衰弱症의治療法은日前에解說하야노왓습니다 催眠劑는一般人에게는劇藥品이온즉必히醫師에게求하서야합니다 催眠劑는不得已한境遇以外는쓰지마십시오利가안이됩니다 催眠劑使用後의弊害作用는藥의種類에말어서쇠잇하온즉一一히列擧할수업습니다

醫學博士 朴昌薰

明日 (22)

崔獨鵑 作 安夕影 畵

남매(男妹) (4)

『그런 호화로운노름은 큰옵바하고하는게 엇데? 내친구들은 망년회보다도 그날그날의쌍을 구하기에 경황이업는데……그것보나도순경아 래일당장좀써야 되겟스니 아버지한테 돈을좀타다고―……』

『실혀 뭐내무탁는안듯고』

순경이는 어린애모양으로 입술을쑥내밀고 응석을한다

『그래 그래네브탁은 드를께……젠상교환 조건이로구나 그럼돈을어떠와야한나웅』

『얼마나?』

『백원만……』

『무슨돈이 그러케급허우또그히관엔가무어세쓰는게요?』

『응일컨에 왜겨문사건으무학생들이 만히들어가지 안엇니그들에게 차입원젠데』

『옵바는 만날 그따위人일에만동훔쳐 자긔몸은 거지처럼하고』

『순성아 그쌀마다 돈이란본래더더운 물건이다 더더운물건을그나마 쌔쓰시쓰는법으로는오직 남을위하야 또는만흔사람을위하야 쓰는길 밧게는업다 돈이란자긔를 위하야또는개인을 위하야 쓸쌔에는언이다 나더러거지갓다고 그런나죄악을 포래하게 되는것소리를하지마러라 주위에잇는동무들을 볼쌔에나로서는 지옴의나의처지도 과남한것이다그들에게 미안한컴이 만타내가웨용긔가업나? 하는자책과이집의人밥으로 배를 채우고이집의人 옷으로추위를 막는것이무슨큰 죄를짓어 가는것가흔량심의가책을 밧는다……』

『아이 옵바 또 그늑마가른연설을하는구려 그만두우 그만두어요 량심의가책이 무슨가책이란말이 요그런불로다―가책을 바들내서는 그놈의량심이그르덕이도 안남고 보스터지겟서요 옵바가이집에 잇기째문에그회관도 부시해나가고거기잇는 옵바동무들도 먹고일하고그러지안우』

『글쎄 네의리론대로하면 그렬던지도모르나』

『그러치안코요 그러케 마두어생각한다면 옵바는 달갑게생각지안치마는 아버지가계신거시 조치안우감사한 존재가아니애요 네덕내덕 할것업시내덕이아니애요 내가강아지모양으로 쏘자가서 돈을부려오니가호호오……엇데요?』

순경이는 억개를 축켜올니며깔깔니고웃는다

『오냐 모다네덕이다 이런후덕을무엇으로갑나?』

『그러면 나를옵바들이맨든회의회장을 내세요 에헴 그러면돈은 얼마든지 한테 알농치고또 모자라면큰옵바바보를 얼뚱거려서……』

『암 회장아니라 녀왕으로라도 모시마』

『그러고 또동상(銅像)도 세워주어야지 뭐 아버지모양으로……아버지도 대학교세우는데 돈을만히 내닛간 동상은 세워주지안엇소?』

『반는 그래 그러나 너처럼 오십원식 배원식 고러케가져와서야 동상을 세우느냐한써번에 만히내야지 십난원이고 이십만원이고……』

『아이 그러케 만흔돈을 나는입써것 구경도 못햇수』

『그래 그러닛가 어서 돈배원이나 어더두엇다가 래일아침에 나틀다고 그러면석고상이라도 맨드러 네책상우에세워줄러이니……』

『아니야 이번에는 교환조건이라고아까 말하지안엇수?』

『오참 이번에는 교환조건이 엇지 신절이를 데리고 온나는…… 그런네 데리고오는데는 백원 그리고또 말까지해주는데는 얼마나줄테나 미리금을하자』

『궁호호 옵바야 말노 뚜쟁인가보구려 말장사모양으로금을하는게 뭐유?』

『허허허 매사는 튼튼히하라구우리 선생님이 그리드라』

『그럼 옵바 조꼼전에 자동차소리가 낫섯는데 아마아버지가돌어오신모양이닛가 내가가보고 올께……』

『그러면 착하지』

『지무시지말고 기대려야해요 내가또올것이니까……』

『오냐 똑기대리고안젓스마』

순성이는 가볍게 곤홀이르켜문밧그로나간다

創立明治參拾貳年 株式會社 朝鮮商業銀行 京城府南大門通二丁目 倉庫業兼營 頭取 朴榮喆 專務取締役 堀正一 支店出張所 京城南大門、同鍾路、同東大門、同本町二丁目、同西四丁目、龍山、仁川、平壤、開城、淸州、群山、信川、里里、釜山、元山、大邱、沙里院、全州、平壤、同大同門、鎭南浦、定州、新義州、義州

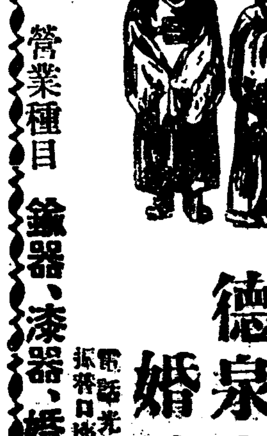
營業種目 鍮器、漆器、婚具、屛風 新郎新婦婚禮服專門 京城府鍾路二丁目(鍾閣前) 德泉商店婚具部 電話光化門二五二番 振替口座京城九七八番

돈 돈을모르고막-찻버리면큰손해!! 荊山白玉과黃金이物各有主라고하나니여러분毎日만지는十錢二十錢五十錢銀貨를但願面민쓰시지만은年號에依하야數百圓도되는高價의것과一錢銅貨中에도百圓以上으로팔리는高價의品이잇습니다今番文錢堂에서出版한圖入價格付의冊子를各家庭에備置하시고每日出納되는銅錢、銀錢을調査하야不意의큰돈버리를하야보시오 大日本古錢 金銀銅貨 銘鑑一冊 冊七錢 送料並 郵票로는十錢四枚 現金으로는三十七錢만보내시오 冊子는代金引換注文은絶對謝絶하오니 安東縣五番通九丁目四番地 古金銀貨幣類 買入所 文錢堂 振替京城一八七五八番

印入타오루 型錄請求次第無料送呈 飮食店布帳 大賣出旗 廣告旗 配達服 京城府長沙洞八〇 東洋染織株式會社 電話光化門一三二八番·振替口座京城六六三

心療 案內書進呈 二錢切手二枚 京城府外新設 朝鮮保康會

醫療器械 價格型錄進呈 京城長谷川町 高野製作所 振替京城四六六〇 電本1226 (但病院醫師에限하야型錄進呈)

殖産積金 貯蓄預金 殖産貸付 及諸貸付 朝鮮貯蓄銀行

十二月十七日晝間부터 破格의大衆料金 每日晝夜二回興行 ◆파라마운트特作金發聲日本版 紅、그림일氏監督 쬐지반그룸트氏、클라이뷰、부룩스氏 케이、프란시스양 主演 助演 赤新聞 全九卷 新聞記者의生命을貫徹한엇더한手腕잇는編輯局長의半生의記錄반그룸트氏의力技와아울너그內容에잇서興味滿點 ◆파라마운트特作金發聲日本版 참스로-톤、-스氏푸럭케스테이블 主演 兩頰은薔薇色 全九卷 父母가죄를내든무엇을그들의두쌍은언제든지정마색나어린胥春의明朗한이여近代的健康色의유모어篇 次週二十一日부터 漫畵와時報 二卷 本社開館十五週年記念特別大興行 나아가지오림픽全八卷 빌녀온人生全八卷 그것마든나全八卷 乞期待……女王님의命令十卷、허리우드는大騷動十卷、熱砂의女王十卷、戰爭에가오 高級常設 團成社 電話光化門九五九番

全南勞農協議會、再建事件送局

潛行地域六郡關係者六十名 送局된者는六名

【光州】 지난십일월삼일새벽에 전남도고등과(全南高等課)지휘하에 전남일원을중심으로하야 광주(光州)외각등지에서주의자십수명을 검거한후 비밀리에서 사건의취조를맛치고본월십륙일에 일건서류와갓치 주요인물 륙인을 송국하엿다한다 사건의내용은 금춘에 검거한 전남로농협의회 재건계획후계운동(全南勞農協議會再建計劃後繼運動)이라는데 이미광주를중심으로하여 라주、순천、담양、곡성、보성、화순(羅州順天潭陽谷城寶城和順)각시에비밀공작(秘密工作)의손이 써치인 형적이잇슴으로 수모자 유치오(兪致五)외십여명을검거하고 이래취조한결과 본사건에 관계된인수(人數)는륙십여명이나된다는데 그중에는 묘령처녀까지 상당이만타하며 송국자씨명은좌긔와갓다한다

送局者氏名

本籍 光州郡光州邑榮町 住所 慶北達城郡達西面院垈里 無職 兪致五(二五)

本籍 寶城郡筏橋面興洞里 住所 慶北達城郡壽城面鳳德里 無職 林鍾根(二五)

本籍住所 光州郡光州面樓門町 同上

本籍 順天郡松光面洛水里 住所 光州郡光州邑龜岡町 農業 金富鎬(二五)

本籍 谷城郡玉果面竹林里 無職 李亨雨(二三)

本籍 光州郡光州邑大正町 住所 同上 農業 許鍾煥(三〇)

住所 光州郡瑞坊面豐鄕里 農業 林周弘(二八)

地主五十名이 郡廳에殺到

가등농장의제방공사반대 二面住民의死活問題

【海州】 지난십오일에황해도안악군대행면(黃海道安岳郡大杏面) 과서하면(西河面)에토지를둔지주 오십여명은 안악군청(安岳郡廳)에쇄도(殺到)하야주민의 반대가극심한가등농장(加藤農場) 에서현재공사중인대행면복두리(大杏面卜頭里)와서하면제도리(西河面猪島里)의제방공사(堤防工事)를중지하여달나고 소동을이르키는 동시에진정서(陳情書)를 제출하엿다 이급보를들은안악서(安岳署)에서는 의외로 사태가 험악할가하야엄중한 경계를한결과 그대로헤여지고마럿다 그런데 이가등농장에서계획공사를지금설계(設計)대로한다면 그로인하야 밋치는영향은 실로 막대하야대행면창운리(大杏面蒼雲里) 북창포천(北蒼浦川)을위시연안칠팔개리(七八個里)의전답에는수량(水量)의부족으로폐해를지나지못하야 황야(荒野)를 면치못할것임으로주민의사활문제이라한다

聖殿에 侵入한『사탄』

정평례배당에 빈빈한좀도적

【新上】 함남신상(咸南新上)례배당에서는 좀도적이 각금드러 도자리 석유나무(薪木)등을 암쪽갓치 도적하여감으로 두통을알코잇든 예배당직이는 하로밤을 새여가면서 감시를하엿는바 권만의외에도 나무를도적하여가는이는 부근에사는 김모이엿다고한다

江原道 小作慣行調查 (三)

四、小作慣行上地主로부터小作人에 또는小作人으로부터地主에手交하는證式文記의寫及其現在慣行의程度

（가）文記（略）

（나）現在慣行의程度 移作票를使用함이普通이며（郡名略）牌旨를使用함은稀少하다（春川、麟蹄、江陵、平昌、洪川）貼只證書는極히稀有（寧越郡）

五、小作期間滿了의際小作人을그대로繼續하는가 또는變更하는가？

數年契約한것 一年限한것 期間을定치안은것等모다그대로繼續小作케함을普通으로한다（高城郡은變更함이普通）近時期間의定함이업는것 一年契約한것等에小作人을變更하는傾向이잇스나 其數가적다（郡名略）

六、小作期間滿了後그대로를다시小作케하는가？

（普通）默認하야繼續小作식히는慣例（郡名略）

（特例）

（가）小作人이地主의親戚이거나親知인時（楊口、寧越）（나）口約束인時（江陵）（다）地主가遠隔한데잇서管理키어려운時（蔚珍）（라）압서期間을定치안은때（라）小作人이希望치안는以上（伊川郡）（바）明春의種子를地主로부터配付한때（襄城）以上의境遇에는默認繼續小作케한다

七、小作期限滿了後繼續小作하는때契約內容變更如何

그대로繼續함이普通이나小作料의增加（春川、高城、三陟、江陵、蔚珍、寧越、原州、洪川華川、鐵原、平康）優良品種의栽培（通川、華川）正條植（通川）等地主에有利한事項農事改良에關한事項을追加하는者增加하는傾向

八、小作契約을新小作人과締結時小作契約의內容을變更하는與否

口約束이나證書契約間에그대로함이普通인데小作料를引上함이增加하는傾向이다

九、小作契約에保證人을부치는與否保證人員數其資格保證人을두게된沿革

（가）保證人

가、證書契約인時는保證人을둔다（春川郡外十八郡）口約束인時는안둔다（春川郡外十九郡）楊口郡은對面契約에도保證人을안두는것이普通이다

나、保證人을두는것은正租斂見（各郡名略）인때가普通이고打租인時는極히稀少하다（春川華川、鐵原、平康、淮陽）

（2）保證人員數 普通一人時例二人、三人、四人（郡名各略）

（1）保證人의資格（略）

（4）保證人을두게된沿革

駐屯土의例를쫏차證書契約과同時에保證人을두게된것갓흔데最初는大正二年三年頃ㅣ傳來若干式增加傾向

十、小作契約에登記하는與否其件數行하는場所及地主가登記를承認치안는與否及其事例

通川（沓）江陵（田及垈）에二件이잇다（以下略）

十一、小作契約에保證金或은數金類를徵하는與否其名稱此를徵하는地主各小作人數徵收의理由及方法反當金並其起源其他一般契約과가튼要項

（가）有無

稀有（通川、高城、江陵、三陟平昌、鐵原）

（나）名稱

保證金（高城、三陟、江陵、蔚珍、平昌）借用金（寧越）積立金（通川）小作積立金（鐵原）小作契約金（鐵原郡）

（다）此를徵하는地主及小作人數

地主一六人 小作人五七三人

管理人一人 同 二人

△表謝寺（淮陽）小作人一二三人（通川郡三人、高城郡九三人）△三和寺 新興寺 天恩寺 靈隱寺（三陟郡）小作人二三〇人 △月精寺（平昌郡）小作人一五人（旌善郡二五人平昌郡一二六人） △朴文益（三陟）金翰卿 金元默 金在根（江陵郡）小作人一六人△不二興業會社 高重欄 李在植 李敬聲 張元泰 高燃源（鐵原） 小作人八八人以上外 寧越郡에서는管理人이小作人으로부터借用金으로 徵金의額을徵收하야其小作人十一人

（라）徵收理由

普通 小作料不納防止策

特例 資金利用策

（마）徵收方法及反當金額

가、表謝寺 小作者賭租一石에對하야金一圓을小作契約當時徵收無利子로解約時新小作人으로부터 舊小作人에積立金을내게하야 新舊作人間處理케한다（通川）

小作反當四圓或은 小作料額七斗五升에一圓式 契約當時反當保證金으로徵하고小作人잘못이업는限小作을繼續식히며保證金에는利子를부치지안코契約解除時返却한다（高城）

記者註＝以下各地主別로長遠하나紙面關係로略한다

（大槪는反當又는正租一石에 一圓內至二圓外지徵收하며小作人一人에五十圓百圓二百圓外지徵收하는地主도잇다）

永興農組再建事件公判

◇…最高三年을求刑

【咸興】 지난십사일함흥지방법원에서는 영흥농민조합(永興農民組合) 구만리반(九灣里班)의 사건으로 차여동(車呂童)외 사인의치안유지법위반(治維違反) 에대한공판이 등본(藤本)재판장의주심과 재등(齋藤)검사의 입회로 열게되엿다 재등검사로부터 다음과가튼구형이잇고 오는이십일일에 언도하게 되엿다는데 범죄사실을 들어보면피고들은 작년십월경에 영흥농민조합검거사건으로 동지들을 일허버린것을 유감으로생각하고 금년일월오일동군억지면(億岐面) 구만리(九灣里)리근영(李根榮)의방에모히여 영흥 농민조합을 재건키로 상의한후 여러가지잡행운동을하다가경찰에검거되엿든것이라한다

▲車呂童懲役三年▲陳斗賢▲劉斌鎬▲陳奎燮▲黃仁喆各二年六個月

紳商巨舖合作한 大密輸團又發露

경성형사대가출장검거취조 京城某大商도連絡

【新義州】 지난십일경성모경찰서형사(刑事)두명이돌연래신하야신의주서(新義州署)사법계의응원을 어더가지고 시내모운송업자(運送業者)등사오인을인치한후사건관계를극비밀에부치고이래 신의주서에서 엄중이취조중이라드니 용의자 사인은작십사일 오후남행열차에 경성으로 호송되엿다는바 이제동사건을조사한바에 의하면 권긔용의자들은 부내(府內)에서 굴지하는모운송점(運送店)김호(金鎬)(假名)동포목조합(布木組合) 김대망(金大望)(假名)동금은세공(金銀細工) 김대승(金大崇)(假名)동 김가리(金可里)(假名)등으로 얼마전부터국경방면의 명물인금괴밀수(金塊密輸) 사건이라는바 그들은당지에서 상당한지반과 자금을가지엿슴은물론더러 경성의 모대금상(大金商)과련락을취하엿다는컴으로보와 상당한 대규모이엿던듯하다하며 당국자측에서는 연일속출하는금밀수(金密輸)사건을 철저히 박멸할방침으로방금경성이북의 각지경찰은 실로커다마한경계망(警戒網)을느리고 밀수자들의 취체와체포에혈안이되엿다고전한다

定平東明校休校

百餘兒童狼狽 經費困難이致命傷

【新上】 함남정평군귀림면사립동명학교(咸南定平郡歸林面私立東明學校)에서는 지난십이월일일부터 돌연휴학케되여 백여명생도는 하는수업시 놀고잇다는데 이러케된 경노를알아보면 동교는지금으로부터 십여년전에한치엽(韓致燁)씨동유지의발긔로 창립되여 재정상곤지안은곤난을 격거가면서 경영하여왓든바 금년십이월일일부터 귀림공립보통학교(歸林公普校)가 생긴후로 동교는 폐교할예정이엿든바 보통학교 교사(校舍)가 예정과가치 준공되지못하야 개교치못하고 또 동명학교당국자들은 경비가업다하야 십일월말일로휴학한것이라고한다

철맛난『쓰케잇터ー』(대동강에서)

食刀棍棒强盜 即日로逮捕

하루두곳에침입한강도 太田署에서嚴調中

【大田】 지난십사일에대전진잠성북리하충관(河忠寬)집에서발생한강도는 론산군두마면정장리(論山郡豆磨面丁壯里)에본적을두고 주소가 일정치안은조문재(趙文載)(二六)라는자로대전본정이정목 음식점송경렬(宋敬烈)집에잠복한것을대전서 형사의활동으로 그날오후구시에체포하야아래와가튼 범행을 자백하엿다한다 십사일오전 령시에 권긔충북리송길수(宋吉洙)집에 침입하야 곤봉으로구타하고 위협한후 현금륙십륙전을 강탈하고나와서 바로하충관의 집으로가서식도(食刀)를 권총이라고내대이고위협을하엿스나하충관이는거짓권총인줄짐작하엿든지잡아채이는바람에 칼날은 쎄커하씨손에쥐이게되고자루만갓게되매 그만목적을 일우지못하고 도망하엿는데하씨는도적의칼날에상처까지바덧다고한다

黃海勤拨 輔導委員講習會

鳳山郡에서

【沙里院】 황해도에서는금천(金川)평산(平山)신계(新溪)재 봉산군청회의실에서열엇는데소화륙년도까지에 동성적을 보면 다음과갓다한다 백륙십구읍면에 설치한 근농공제조합(勤農共濟組合)이사백륙십오개소요동조합원이일만이천오백팔십인이요대금자금(貸金資金)은이십륙만사천칠백칠십륙원이라고한다

仁川府會開會

十九日午後二時

【仁川】 송도(松島)인천부윤은오는십구일오후두시부터산수정(山手町)무덕관(武德館)에서부회를 소집하고 좌긔의안을협의하기로되엿다

一、府債借替의件

一、公設浴場建設基金積立金中一般歲入에繰入의件

一、府有土地를賣却할時隨意契約에依할事를得하는條例設定의件

一、昭和七年度仁川府歲入出豫算追加更正의件

一、昭和六年度仁川府歲入出決算報告의件

調定額七千圓에 納期까지 十五圓受納

금후는차압사태를내릴모양 限死不納의農會費

【新上】 함남정평군농회(咸南定平郡農會)에서는 소화삼년도부터 작년도까지에 회비를체납(滯納)한자약만명되는회원에게(체납액은약사천원)단연차압(差押)하기로안(案)을세우고일변으로 단행에착수하야 한동안은차압사태가 나리라는데 이갓흔처치에 나아가게됨은 산업단체(產業團體)를협동하는관계도잇지만 체납액이 너무도만어경리(經理)키곤란한까닭이라고한다 금년도 동농회조정액(調定額)도 칠천백칠십오원구십삼전인데 납입긔일인 지난사월말일까지에 겨우 십오원삼십사전이납입되엿슬뿐이고 지난 십이월십사일까지에는이천팔백오십원여가납입되엿다 고한다

海州에 歲暮大賣出

商工協會主催로

【海州】 해주상공협회(商工協會)에서는오는음십일월이십이일부터 십이월 이십칠일까지 삼십사일동안 세모경품부대매출의 계획으로 동회에서는준비에분망중이라는데 상품의총액은 일등으로팔등까지의 사백원으로서 현금일원어치에 한장식첨부하여주기로되엿다 한다

黃海道議開會

一般豫算案을諮問決議 ◇지난十六日부터

【海州】 제십삼회황해도평의회(第十三回黃海道評議會)는예정과갓치 지난십륙일 오전십시부터도청긔념관에서개최되엿다 개회벽두에한도지사(韓道知事)의연술(演述)과 산본내무부장(山本內務部長)의 예산설명(豫算說明)등이잇슨후자문안(諮問案)제일호부터 이호와지와제시안(提示案)제일호부터사호와지 일사천리로 결의한후 십이시이십분경 폐회하고 오후에는간담회를열기로하엿는데 자문안은다음과갓다

◇諮問案

第一號 昭和七年度黃海道地方費歲入歲出追加豫算의件

第二號 公債에關한件

◇提示案

一、昭和六年度黃海道地方費歲入歲出追加豫算의件

二、昭和七年度黃海道地方費歲入出及追加更正豫算의件

三、黃海道不動產取得稅賦課規則中改正의件

四、公債에關한件

多侍面長 橫領罪로送局

면긔본금을횡령소비

전남라주군다시면장임병원(全南羅州郡多侍面長林炳元)씨는 십유년간면장으로재직중얼마전에 횡령죄에 걸리게되엿다는데 그내용을 드러보면 얼마전에 군당국으로부터문서를검열한결과로면긔본재산(面基本財產)을 횡령한것이 폭로되야 대주경찰의엄중한취조를마치고불구속으로일건서류만송국하엿다 한다

農民共生平壤支部 關西大會準備

농민공생조합(農民共生組合)평양지부에서는이십일오후일곱시부터 관서농민 공생조합운동협의회(關西農民共生組合運動協議會)를개최하기로하고 판계조합원에게 통지를발하엿다 토의안은 조합중앙부에서 제시하는제반안건을 토의하는외에 권체대회에 출석할대의원을 선출하기로되엿고 익일인 이십일일오후두시부터는동조합평양지부에서 관리경영하는 농민고무출자원총회(農民고무出資員總會)를개최하고 금후의 운전방법등을 토의할터이라하며 동조합평양지부에는각종집회준비로분망중이다

苦育院에曙光

箕城救濟會에서土地寄附 無產兒童教育機關

【平壤】 평양부내의 유지들로조직된 긔성구제회(箕城救濟會)에서는 부내인흥리(仁興里)에소재한 부유토지 칠천여평을시가 이천여원에 매수하여가지고 조신성(趙信聖)녀사가 무산아동을가라치는고육원(苦育院)에 긔부하여 실습장(實習場)으로사용케 하엿다는바 권긔토지수속이 작십사일부로 이권동의수속까지 맛치엿다한다 관경에싸힌 동원은 압흐로 큰늘긔를엇게되엿다한다

大邱法院에 民事訴訟 三百餘件이激增

家屋明渡家賃關係만千餘件 法院에나타난世相

【大邱】 금년일월부터대구지방법원(大邱地方法院)에처리한민사부(民事部)의 소송사건은가옥명도(家屋明渡)금가임과손해배상청구가 일천오건 비실자확인청구(非賃子確認請求)계약무효인정(契約無效認定)저당권설정등긔말소 수속리행등과자동차매매계약금 대금반환 부당리득반환등 또벌금과료는수부(受付)건수이천삼백이건에금액이 사만구천칠백십구원 오십팔전인데 권년도에 비교하야 건수로삼백여건이나 엄청난 증가를보인다 그런데 십일월중의건수로만 따져서 볼것가트면 총건수일백륙십이건가운데 가장 만흔것은대금청구오십삼건 수속리행(手續履行)삼십사건 약속수형의(異議)신립한것이이십건이것을 해태에 만긴것이 일건리혼소송이건과강제집행의 취립소송 이십여 청부대금등의 처분을밧고 이삼건사위행위(詐僞行爲)취소가이건동산인도(動產引渡)금손해배상청구가 삼건이라하는데 특히주목할것은 금년도에 잇서서가옥명도와 집세에대한 소송이천여건에겨중된것은도시에잇서서주택문제를 중심으로 이러나는어려운현상을잘설명해준다

繩代不拂로 面民이大困難

【陽德】 평양전매지국성천출장소(平壤專賣支局成川出張所)에서 매년연초포장용거적과 새기(繩)를 제조자에게 청부시키는데 금년에는 양덕면장(陽德面長)이 청부하야 태평리민(太平里民)십여명과 청년단원 오륙명에다 가거적이천오백매와새기수만척을 부업장려로 시킨바그것을면초감정시까지에완납지못하야 전매국에서는 친매를 타처에서 매입한바 그에운반입을계약위반자가 부담하라고 한즉양덕면장을 대표로 말하기를 리유도업시 부담할수업다 하엿다 이에서문제는 해결되지못하고 수백원의 대금도지불치아니하고지소까지 하엿다는데 저조ㅣ되여 대곤난중에 잇다고한다

臨津江에 穀船沈沒

인명은구조

【海州】 지난십삼일오후칠시삼십분경 황해도금천군 서북면(黃海道金川郡西北面)림진강(臨津江)나루터에서경긔도강화도(京畿道江華島)김씨(金氏)의소유한배한척은대두(大豆)이백(二百叺)를만재하고인천(仁川)으로향하여떠나려다가맛칠곡풍파아울너 내리밀리는 성애(海氷)와부듸처 권복침몰되엿는데 승조원세명은 다행히구조되엿고 피해액은 약이천원가량에달하는터이라고한다

(동민학원락성식)

洞民의誠金으로 校舍를建築

백호미만의동민들이모혀 ◇每戶七圓式負擔

【寧邊】 녕변군녕변면서외성동(寧邊郡寧邊面西外城洞)동민들은 자체의 교육보식긔관을유감으로생각하야 불과 백호미만의동민은 각각 매호평균칠원식을 모아 약칠백원이란 적지안은돈으로 새로히교사(校舍)를 건축하고 깃붐에넘치는 락성식(落成式)까지성대히거행하엿다고 한다

延白郡에 免稅額萬餘圓

農作은三割이나減收

【白川】 황해도연백군(黃海道延白郡)의금년농작은일로전에보지못하든박재(雹災)와한재(旱災)로인하야수확이삼할가감수이상이라는바군당국에서피해지를조사한결과 면세된금액은 일만사천삼백삼십륙원구전이라한다 이것을면별(面別)로보면 다음과갓다한다

面別	免稅額	人員數
延安	五一九、二二	七〇
湖東	四、一〇六、一四	三三五
湖南	六一、四五	一〇
海城	一、四一〇、一一	二八五
銀川	六三九、三九	五六
雲山	四八六、二五	二三
柳谷	八〇四、〇九	八九
海月	三、三七五、五五	二一〇
溫井	二、二一三、三六	二〇三
道村	一一二、〇一	一〇二
鳳北	六〇八、五二	八〇
計	一四、三三六、〇九	一、三七三

安東縣에 歲末警戒嚴重

【安東縣】 안동경찰서에서는 세말경계로 지난십칠일부터 삼십일일까지 시내를 다섯구역으로 구분하야 유동경계를 하며따로 잠복경계반을 증설하야 우편국과각은행에는 사복경관을 두어 강도강청등의 피해를 방지하기로하엿다한다

東外城洞夜學開催

【寧邊】 녕변군녕변면동외성동、육영의숙(寧邊郡寧邊面東外城洞育英義塾)에서는 지난 십이월십일부터 근방소년소녀를모집하야 야학을 개최한바중요과목은 산술한글국어 강화의비과목으로강사류병석(劉炳晳)씨의 렬렬한성의로 교수한다는데 생도는날마다 늘러 남녀삼십여명의 대성황을 이루엇다 한다

群山近海에 大暴風襲來

漁船의被害가多大

【群山】 지난십이일밤부터십삼일까지에 군산근해(群山近海)에는 전에보지못하든 이십미리(耗)의폭풍이 엄습하야 항해가 전연두절되는동시에상선어선등의 피해가실로 불소하다는바지난십삼일까지 판명된것이 어청도(於靑島)중본씨(中本)의소유인발동선신복환(新福丸)외한척을발견하엿슴뿐이요그밧게는얼마나 난선(難船)이잇는지 알수업는상태로서 방금 군산경찰서에서는 경비선을느리고 엄탐이수사중이라고한다

大同江結氷

『스케이터ー』의勇躍

(平壤) 련일의치위로인하야평양대동강(大同江)은완권히어러버렷다 사람이 어름우를 통행하게되엿슴은물론청미금안 스케이터ー들은발서부터은반우에서활약을시작하엿다 대자연의운동장은 이제로부터 빠를마지게되엿다사진은 대동강의『스케이터ー』

沙里院의 犯罪統計

십일월중에

【沙里院】 황해도봉산군사리원(黃海道鳳山郡沙里院)경찰서관내의 십일월중에 범죄자건수는다음과가튼데 절도가 수위를점하고 다음으로 사긔상해등의 순위라고한다

◇十一月分犯罪者數

▲公務執行妨害一件▲失火四件▲住居侵入犯六件▲文書僞造六件▲印章僞造一件▲誣告一件▲賭博一件▲傷害十件▲脅迫二件▲誘拐一件▲强盜二件▲竊盜二十八件▲詐欺十四件▲橫領二件▲毁棄一件

金組貸付額 十三萬餘圓

조합원매인당배이십원 清道郡內金融狀況

【清道】 청도군내의금융조합이삼개소나되는중 청도금융조합(清道金融組合)이조합원수로나 대부액으로나 그중수위를점령하야 십일월말현재의 대부총액을보건대 십삼만 칠천원의거액에달한다 이들 조합원일천일백삼십명 매인당 평균으로 할당한다면 매인당일백이십원의 부채를지게되여 잇다고한다 가튼조합원이라도 조합외에서 차용한금액이 적지안흘것을 짐작하야결코거운부채에시달리는그들의처지는고려할문제이다

社告

今般本支局에서左記와如히分局을設置하얏사오니照諒하시압

一、名稱 朝鮮日報社笠場分局

一、位置 天安郡笠場市

分局長 朴平山

總務 趙春

朝鮮日報社 天安支局 白

今般本支局에서左記와如히局員을任命하얏사오니照諒하시압

記者 崔炳敏

記者 陳在完

朝鮮日報社 泗川支局 白

今般本社에서左記와如히支局을設置하얏사오니照諒하시압

一、名稱 朝鮮日報社楚山支局

一、位置 楚山郡邑內(電話七番)

支局長 公炳瑞

朝鮮日報社 白

今般本支局에서左記와如히局員을任命하얏사오니照諒하시압

記者 張彰三

朝鮮日報社 楚山支局 白

今般本社에서左記와如히支局을變更하얏사오니照諒하시압

一、名稱 朝鮮日報社高興支局

一、位置 高興郡邑內

支局長 劉載箕

朝鮮日報社 白

今般本支局에서左記와如히局員을任命하얏사오니照諒하시압

總務兼記者 李在燗

朝鮮日報社 高興支局 白

高敞高普後援會 寄附金芳名

殷栗小池正武氏一圓 南原金在旭氏五圓 京城李允熙氏二圓 會寧三村梅雄氏一圓 沙里院李東植氏三圓 海南金永慶氏七圓 井邑金學南氏一圓 羅州若尾茂三郞氏一圓 濟州張道文氏一圓 京城文尚宇氏五圓 東京閔成植三十圓 井邑李熙冕氏二圓 東京中村時元助氏十圓 淳昌金永國氏三圓 靈岩李敦學氏一圓 錦安金彰植氏一圓 京城尹致昊一百圓 金堤金演植氏一圓 金堤金俊植氏一圓

地方人事

▲吳鎬均氏(高敞支局長)商務關係로十七日上京十八日外지滯在豫定

▲慈賢教育會學生總務康萬裕氏本報續刊入事次本月十四日本報大邱支局來訪

▲咸興明明學院黃晦容氏十一日午後四時別世

▲甘蔗義邦(江原道內務部長)新任人事次本社春川支局來訪

學生檢擧事件

各學生層을網羅 某種運動計劃
教育界에大衝動惹起
檢擧는段落不日送局

약이십일전 부내본정경찰서를위시하야 동대문룡산각경찰서에서는 크게긴장하야 학생층의 활동을검거하고 계속하야 검거의손길은거의 부내각학교에뻐치어일반교육계에 큰충동을넘으키엇는데 이래취조한결과 그사건의 내용은 대개명확하게되고 검거도일단락을 지어불일송국하게될 모양인데 지금각경찰서에서 취조한형편을들으면대개 다음과갓치 독서회(讀書會)혹은사상연구회(思想研究會)등의명목으로 학생층을망라하야 비밀결사를조직하고 모종의운동을하얏다는 놀나운사실이발각되얏다

龍山署에서는 檢擧又復繼續

시내 룡산경찰서 고등계(龍山署高等係)에서수일전부터모고보교학생김×국(金×國)외이삼명을 검거취조중이라한다 그보다바어니와 동서형사대는 금십칠일새벽에도 시내모처에서학생이명을 인치하야다가 방금취조하는중인데 사건의정체는아즉도 판명될수업지마는 압흐로도확대될것갓다한다

學生關係로 職工을檢擧
東大門署의事件

부내동대문경찰서(東大門署)의 적극적활동으로학생의검거사건은그간취조한결과 학생사건의 내용은미연의일임으로 그중수모로 보이는이산인을 취한외에는 전부를 엄중설유하야 작십칠일에 석방하엿다한다 그러나 일방직공급장년층의 비밀결사 사건는수일전에주모리모(李某)를체포한후 이로써 일단락이 된것가티보이드니동서에서는 다시 무슨단서를엇은모양으로 작십칠일 전후하야시내 모공장에서 유모(兪某) 리모(李某)를검거하는동시에수삼인의 청년을 검거하야취조중으로 이사건은 연내로는 끗나기가어려우리라고보여잇다

三四名外에는 說喩後釋放
本町署事件內容

오랫동안 다수학생을 검거취조중이든 본정경찰서(本町署)고등계에서는 사건의 내용도일부학생층의 사회과학 연구의비밀결사인것이 판명되엿스며 또그간취조도 거위완결이되엿슴으로일부 경미한관계 학생는방면하고남어지 삼사인의 조서를정리한후수일내로검사국으로넘기리라한다

間島方面에 共黨策動不絶
警察은勦滅을計劃

간도(間島)일대에는중국인공비(共匪)라는것은 지금에는 아주업서지고 남은것은 공산군뿐인데 전보다는 수가적어젓스나 지금도역시 수시로나타나고 잇서간도령사관경찰과 일본군대는시시로 출동하야 공산군의섬멸을꾀하고잇다 지난십오일밤에도 연길현산성리(延吉縣山城里) 국자가(局子街)동방약삼리되는곳에공산군약이십여명이모이어돈도철도(敦圖鐵道)철교를파괴하고저협의중임을국자가령사관관헌이알고순사네명이자위단(自衛團)원십사명과합력출동하야 그들이모여잇는곳을포위하고 습격한결과 임모(任某)외네명을검거하엿다한다

警察部長에 懇曲한陳情
郊外線撤廢를反對하는 往十里住民의運動

교외전차선철폐반대운동으로맹활동을계속하고잇는부외왕십리(往十里)전주민대표는지난십사일에 위원회를열고 금후방침에대하야토의한결과 우선 다시각관계당국을 방문하고 진정하기로되엿섯든바 동주민대표는 예정대로금십칠일정오에 렴북(廉福)씨외 오인이도청(道廳)으로방문하고지사실(知事室)에서경찰부장과보안과장에게그반대의 사정을간곡히진정하엿다한다

刑事假裝코 七十圓强奪

부내주교정(舟橋町)삼십이번지에 거주하는 전차운전수박창순(朴昌淳)(三一)은지난십이월삼일에 주소부정한 남창룡(南昌龍)(二三)이란자와공모하고 창신동(昌信洞)××번지 덕흥여

獵奇心을쓰으는 毒殺事件大公判
生死線에서彷徨하는李洙倬
來二十日에續行

아비와 남편을 독살(毒殺)하엿다는 무서운 죄명으로잡혀온지 칠년동안을 미결로잇는리수탁(李洙倬) 과박소식(朴小植)모자에대한 공판은 그간보한바와가티 금십칠일경성지방법원제이호법정에서 적(荻)재판장주심과 조전(早田)검사 립회하에변호사심상붕(沈相鵬)씨등덜석과 친지관계자와 렵긔심에주린다수 방청인이 보인중에오전열한시십분부터 개정되어독살되엇다는 고 익산백만장자리건호(故益山百萬長者李健鎬)생존당시의 리수탁거동과 백만 유산의 운산무리(雲散霧離)한 전말을 비롯하야박소식의독약먹인여부동에대한 사실심리를 오후한시까지 진행하엿스나 역시착잡한사건은 금일에도 결심을보지못하고 오는이십일에속행하기로하고 폐정하엿는데 피고들의답변은극히불분명한점이만허재판장심증에불리하게보히는듯하야 백일하의 인간이될듯하든 두모자의 운명은다시의운에차히게되엿스니과연그들은 살인(殺人)죄수로교수대의 이슬이될것인가 또는결백한인간이될것인가더욱만인의주목을 모흐게 되엇다한다

財産消費는 愚昧한所致
李洙倬의答辯模糊

사건의내용에대하야는과거수년간을두고 전후재판장이 삼차나변경되어가면서 사실심문을 하엿든것이나 금일것 재판장는리건호생존당시에 리수탁이가 오경재(吳敬載)로부터자동차회사(自動車會社)매수계약을일만이천원에 계약하고후일에 사만원토지를 제공하엿다는경과에 대하야 부자(父子)간의 합의(合議)여부를 추궁함에대하야리수탁의 답변는 망부(亡父)의승락이잇섯스나 기타 재정소비에대하야는 우매한탓으로 모다아지못하겟다 하엿고 친부사망꼬오일만에 상속계(相續屆)제출필요와 윤대진(尹台鎭)변호사리정호(李正鎬)와의 관계등에대하야는 오래전의 일임이라하야극히 모호한답변이잇섯고박소식(朴小植)은리건호사망당시에 리수탁이가지어온한약(漢藥)을다려먹인사실에 대하야는여러가지 약중에서 시탕한일은잇스나 리수탁이가 가저온약을드린일이업스며 모든것은 두모자를처고도는조인옥(曹寅玉)등의작란이라답변하엿다한다

傍聽
昔日愛妾도

이날의공판은 비상한흥미를닐어 이른아침부터 수백방청객이 쇄도하엿슴은 물론 피고모자가 천일에 백만장자의첩과 서자이엇든만치 다수친지도 모히엇고 또한사건이 리면에는 재산쟁탈을중심하고 전개된것인만치 리해관계자도 모히엇스나 그중에서더욱이 이채를보힌것은 리수탁이가 박한생활을할때에 어엽분첩으로서 배필하엿다가 예심고로 고발되엿다가 예심에서면소(免訴)된김영자(金英子)와또한피고들과는 반대입장에서 활동하는 리건호의친형리정호(李正鎬) 두사람의 그림자가발견에나타난것이엇섯다

被告의妹弟 李賢洙는自殺
昔日豪侈도一場春夢

여기에새사실은 전긔두모자칠년동안을 감옥에서 신음하게되자 그리면에서 어머니와올바의생명을 구하라고 가진활동을다하든 리수탁의동생 리현수(李賢洙)(二三)는 얼마전에 음독자살(飮毒自殺)하엿다는것이다 리현수는 박소식의 몸에서출생하야 호화롭게 자라낫스나 그의아버지가세상을 떠난후에과세만에 재산은업서지고 어머니와올바는 감옥에가게되자 생활에곤란하야집은 물론신을의탁할곳이업서서 극장과주천에 권히롭을팔어가며 모진만이 살어나오기를 고대하든중 얼마전에는 그생활을더계속하지 못하야그만한만흔세상을떠낫다 한다

鄧鐵梅部下 二萬名
요란을꺼리획중

【安東縣】 안동현 대동구(大東溝)주재만주국순경 매모(梅某)는마적소탕을 조사하기위하야작목산(柞木山)으로출장하엿든바 마적등철매부하한테체포되여감금중마적의틈을타서십일탈출하야 대동구로 도라왓는데그의말을들으면 마적등철매는 최근군자금과 무긔탄약등의 공급을모방면에서 밧게되며 힘을어더가지고각지에산재한 부하 이만명을모방면에 집합하기로 명령하고 만주국요란을 기도하고잇다한다

火災頻頻

慶南金海邑 東拓部落大火
小兒二名農牛一頭燒死 ◇目下盛히延燒中

【金海支局特電】 작십칠일오후일곱시 사십분에경남 김해읍내(慶南金海邑)동척이주민 부락(東拓移住民部落)에서발화하야 전무락십칠호가 전소되고어린아히두명과 농우(農牛)한필은소사하고 아직연소중 이라는데경찰과소방대는 총출동중이라한다

鎭南浦의 火災
전소가사호

【鎭南浦支局特話】 작십륙일밤열한시경 진남포 항정(港町)조일조출장소(朝日組出張所)에서불이일어나 그집전부를 태우고 해는다시 면허의그이웃으로옮기어 삼피로동조합 출장소(三井組川港所)의집두채와서선통조합출장소 (西鮮勞働組合出張所)전체 도합네채를전소하고 만시반에 진화되얏다 손해액사천원이라하며원인은방금조사중이다

漢江通小火

십칠일오전십시십오분경에시내한강통(漢江通)십오번지의삼정삼(森氏)(二三)집에서발화하야 동가의 일부를소실하고 진화하얏는데 원인은 온돌(溫突)의설비가불완전하얏든까닭이라하며손해는약일백원가량이라한다

崇一洞火災에 老人一名慘死
양등불을엎지른때문

금십칠일오전두시사십분경에 부내숭일동(崇一洞)오십칠번지백청원(白成源)방에서불이이러나 초가오간한채를 전소하고 동서시이십분경에진화하엿다는데이 통에 백청원의부친백남구(白南奎)(六○)라는로인는 화염에차히여서 무참히소사하엿다는바 원인는 참사한로인이 양등불을업지른것이라하며 손해는 약일백삼십여원이라한다

洪城事件送局

【洪城支局電】 루보=예산횡령사건은 십칠일간이나 오래두고 비밀리에 취조를진행하야오든중 치안유지법위반 죄명으로홍성검사분국에 일건 서류와함께송치하얏다한다

死傷二百名
白木屋의火災後聞

【東京電】 백목옥의대화재로 인한 사상자는 십륙일오후한시 사십분까지 판명된것이 사망자 십사명(전부점원)부상자일백오십사명이라한다

總損害額 五百萬圓
이삼일내개점

【東京電】 백목옥화재점백목옥(白木屋)화재총손해액은오백만원인데 사층으로부터 팔층까지의 상품는 전소되고 삼층이하의상품도 모다물에잠겨 버리게되얏다한다

그리고이상점의 화재보험가입액은 일천이백만원 이라하며 우선 타다남은 삼층으로부터지하실까지를 수리하야이삼일중에다시 개점을 하는동시에 육개월예정으로복구공사를하기로하얏다한다

閣議에報告
高層建築取締

【東京電】 백목옥화재에대하야 경보국장(警保局長)은 그사실을십육일각의에 보고하는 동시에고층건축취체(高層建築取締)에 대한개선책을협의하얏다한다

東京市外多摩川 電車從業員總罷業
日本交通勞總도憤起

【東京電】 동경 시외 다마천(東京市外多摩川)전차종업원은지난달이래 회사측에 대하야 대우개선(待遇改善)을교섭중이든바 지난십육일 아츰부터전선에총파업을 단행하야 동경교외주민은 큰곤난을당하고잇다 그리고일본교통로동총동맹(交通勞總同盟)에서는십육일오전열한시반 지협조관(芝協調館)에서 대회를열고 긴급동의로와다마천전철회사(多摩川電鐵會社)에 항의를 제출하기로결정한바 동경경시청에서는사태를중대시하고긴장하얏다한다

安城强盜團 平澤서檢擧
◇方今嚴重取調中

일전에 경성시내에 전후강도가 사오처에 출몰하야 경성시민의 간담을 서늘케하든때를 전후하야경긔도안성(安城)에서수명의 강도단이 나타나 하로밤에다섯집을습격한사건이잇서경긔일원 각방면으로 대활동을 하든중 일전 평택(平澤)경찰서에서 전긔안성에 나타난강도단의 한명으로 지정되는 가장유력한혐의자를검거하고 엄중한 취조를 한결과 진범인에 긋김나는확신을가지고 계속하야 련루자로지목되는자를 검거하는방면에 종사중도 수진중에잇다 아직진범인으로 말하기는 어려운모양이나 대개진범에틀림이 업슬모양으로 수일내에 그들의정체가나타날터이다

侍天敎聖誕紀念

시천교회(侍天敎會)에서는오는십구일이 제백팔회 교조탄생긔념(敎祖誕生紀念)임으로아래와가튼 차반집회가 성대히잇스리라는데 일반지방대표도 속속상경중이라고한다

▲十二月十八日午前十一時半 侍天教京城宗務部臨時公會
▲十二月十九日午前十一時 第百八回聖誕紀念式擧行
▲十二月二十日午後一時 侍天教中央宗務部臨時公會
以上於其敎堂

無期懲役이든 高斗煥出獄
십오일아츰십삼년만에 故鄕北靑으로歸還

긔미운동당시군자금모집을하다가 무긔의징역을밧고 이래경성형무소에서 복역중이든 고두환(高斗煥)(四○)씨는십오일아츰십삼년만에 출옥되얏는데 일간그고향인 북청군속후면하천리(北靑郡俗厚面下天里)로 돌아가리라한다

住民의多年待望이든 西大門道路着手
明年度에豫算計上

소화칠년도에 도로공사로써 종로동대문(鍾路東大門)도로와룡산원정간(龍山元町間)도로를개수한경성부에서는 소화팔년도에는서대문경찰서(西大門署)로부터 서대문형무소(西大門刑務所)까지의 도로를개수하려고 이공사비로써 내년도 경성부토목과예산에 사십만원을 계상하엿다는데이는다년간그부근주민의대망하든것으로써이 도로가완성되는날에는 전차선로도 부설될듯하다고한다

船體確認
구축함이발견

【臺北電】 십륙일아츰구축함이 발견한 서촌사령관(西村司令官)은 북위이십칠도십칠분 동경백이십이도십일분의지점에서조난된구축함의함체를확인하얏다 전하엿다

철도국원주부(鐵道局遞足部)에서는 련말과년시의 휴가를 리용하야 일본사국(四國)과산음(山陰)지방순회려행단을 조직하야 이십팔일경성(京城)을 출발할터인데 정원은 이십오명으로서 벌서 만원이 되엿다한다

華川太利里 渡船이顚覆
나려오는어름조각과마조처
乘客二名牛一頭慘死

십오일정오경 강원도화천(華川)양구(楊口)간의 산둥도로를 건느는 북한강상류화천면 태리리(太利里)도선장 에서 화천측 대안으로 나두배가 건느랴다가 나려오는어름에 나두배가 첨몰하얏는데 배에는사공네명에 승객다섯명 우차한대가 실리엇섯는데 배가전복 되면서 화천군간동면 방천리(芳川里) 류씨(柳氏)(三○)와 그장녀 백순례(白順禮)(八)그의 실아버지 류만철(柳萬轍)(三五)의 세명과 소가 빠져죽엇다 부근 경찰서원과 동리사람들이모여 구조에힘썻스나 맛지못하고오후 다섯시경에 류씨와소의 시체만발견하엿다한다

龍岡署拔檢는 靑林敎一派
◇천지개벽을모상해

【平壤】 작보=룡강서(龍岡署)에서 괴청년두명을검거하야 경성(京城)으로호송한바에대하야 그후조사한바에 의하면박윤(朴潤)(三五)외일명은청림교(靑林敎)의중요인물로거번의검거망을피하여 룡강에잠복하엿다가 지고 천지개벽의꿈을꾸며온갓추행을하든것이 탄로된것 이라한다

市井餘聞

…의 목과기타수점을 발견하고 소관룡산경찰서(龍山署)에고발하얏슴으로범인을 자방중으로손해는 약삼백원가량에달한다 한다

철도국(鐵道局)에근무하는일급자(日給者)는일만이천여명의다수에 달하는데 그들의정기승급으로서 십일일부로 약격이 발표되얏다 용인(傭人)의승급자가 오백오십칠명 용인의 승급자가 오천칠백구십팔명 이라한다 공권의대승급 그러나승급액이야 몇푼이나되랴?

▼………▲ 십삼일 오전칠시삼십분경에 고양군신당면(高陽郡新堂面)리몰화(李鎔煥)(二五)이가태평통(太平通)대한문전에서 길을건느려할째에 남대문방면에서 모라오든 봉래정(蓬萊町)일정목조일(朝日)택시 운전수 리영수(李泳秀)(二三)의자동차와충돌되야전치일주일의상처를밧엇다고

▼………▲ 십사일 새벽오시 사십분경에 한강(漢江)인도교하를통행하는거동이 수상한자를 순찰중의순사가 발견하고 소관룡산경찰서(龍山署)로인치하야 취조한결과 이자는 개풍군남면창릉리(開豐郡南面昌陵里)출생의 전과삼범 김석환(金錫煥)(二六)으로써현금칠십여원과 필육수백원엇치를 로량진(鷺梁津)모일본인상점에서절취한것을 자백 하얏는데 경찰은의외의소득

日曜講話

◇貞洞教會 (十二月十八日)
間題 生命의救主 (午前十一時)
演士 奇怡富博士
間題 크리스마스音樂禮拜 (午後七時)
演士 貞洞講揚隊
△壽松洞覺皇寺 (午前十一時)
演題 佛徧와宗敎
講師 金泰治氏
場所 壽松洞覺皇寺
△向上會館 (午後七時)
演題 報恩
演士 李智光氏
△朝鮮中央基督敎靑年會 (午後三時)
演士 高明宇氏
演題 神態와迷態

네거리

▲각지에 가형사출몰이빈번하다 ▲지난번서대문밧엇던전당포에서는 『나는형사다!금비녀를 가저오너라』하고행패다든니 ▲수일전평양서는 『나는형사다!어늬놈이든지덤비여보아라』하고행패를하얏다하며 ▲얼마전부외 아현리(阿峴里)에서는 김모조모(曺某)의 량명이유부녀에게마음을두고『나는형사다!』하고 남의처를억지로끄러다 롱락을하얏다 ▲형사만능이 사회에나타난여실한반영으로 형사는아모럿첫이라도못할일이업다고생각하게된것이오늘날세상!

天氣豫報

고긔압은황해로부터조선과일본본방서부에펴저잇스나그세력은약하고 만주방면의긔압은낫다 전조선일반으로 천긔는조로과 온도는어제보다 삼도가량놉하것다명일은 흐린이나 더울것이다

曇一時晴
昨日 最高 五度二分
最低零下八度四分

滿洲警察隊 鳳凰城에集結

【安東縣】 봉천, 무순, 철령(鐵嶺)소가둔각지경찰서로부터파견된경관대는십삼일봉황성(鳳凰城)에모히어전상(田上)봉황성경찰서장지휘하에안봉연선경비에림하엿다

▲納稅칼렌다配付=경성부에서는 일반의납세 사상을고취키위하야 납세칼렌다를 만드러 일반에게배부하엿다는데 매월마다 각납세긔일이 씨여잇서납세의무자에게 편리를 도하게된것이라한다

점심대접하고 三百圓도적마저

시외한강통(漢江通)삼번지의오십칠호목조합(北鮮組合)삼판손인(森坂孫人)(?)의경영하는하숙옥에서십육일오전십일시경나희이십사오세가량되어보히는일본남자일명이투숙하게다고와서점심밥을먹고 약한시간후에 다

宣傳品酬應
=一百名外지限=

淋疾 =男女間에淋疾로써世上에서 조타난別別에藥을다써도全治되지안는 다면=近日에새로取扱酬應케된本莊에新品靈藥을試用해 보시요!! 本藥은청국秘方에독일名藥을合劑한것으로=如何한 惡症이던지이 藥을쓰면注射마즌것과갓치 時刻을넘지안코 藥力이病處에滲聚集結되야빠르게도全治去根되고 更發하는 일이업게됨니다 第一 言하고去根되지안는分이잇다면 如何한責任이라도 甘受하겟사오니安心試用하십시요 (림질거근용四圓卄五錢惡性用 특저 七圓送料各五十錢)

水氣와氣血不足 =男女間에氣血不足과水氣不足에各症으로百藥無効한分은이것저것에躊躇치마시고本莊에 強壯新藥을試用하십시요!!이藥을쓰면消化不良、手足厥冷、形容枯痩、下焦冷、四肢無力、眩氣、腰痛、과부인에월경부조、不能胞胎等男女間에 氣血이不足됨으로써發生된 各症과早洩、夢泄、陰痿、枯精等水氣에不足으로써發生된各症이참으로 新르고도神通하게 全治되옵고=消化力이 倍增케되며몸이가벼워지고 益氣和血하며 壯筋壯陽하야大補虛損하며 五勞七傷에虛弱各症이 雲捲靑天히됨니다 1萬一誑言됨이잇다면 責任을甘受하겟나이다 (劑일제六圓드제十圓送料各剛五十錢)

梅毒 =先後天性과一二三期임을勿論하고아모리 金石劑와注射等百藥이 無効한惡症이라도本莊에新品梅劑를 쓰면服藥即時에 注射마즌것과갓치 時刻을넘지안코藥力이全身血液에 滿布遍還되야 病菌을撲殺하고藥力이骨髓等深部에까지 조차드러가 潛伏되야잇는菌까지一個를남기지안코 一擧에全滅식이고 迅速全治되며再發하는事이업게됨니다 無効한分이잇다면 멧百圓이든다할시라도 實任지고無料로去根되게해드리겟슴을 聲明함니다 (매독거근용오환중중거근용十圓送料各五十錢式)

近日에새로取扱供케된 新藥品等에靈効함을 宣傳함을爲하야 諸位에對準을 萬分一이나 報上함을爲하야以上에某藥이던시送料와藥價를添送注文하는 分으로 百名까지限하고藥에原價料金만 이法文藥價에 倍나더밧자고 効는特殊靈効한=宣傳用特選品=으로進呈하야드립니다 (百名이超過됨은表된時는謝絶)

京城仁義洞百一番地三號
品藥莊

書籍

新刊古書大特賣年末最後의大奉仕
金拾錢부터六拾錢까지均一
其他特價品이山積하고
在庫品의豊富함은他店의追從을不許하오니
반드시한번高覽하시기願합니다
日記及書籍目錄切手貳錢要함
古本買入 京城府明治町二
金剛堂書店
金剛園마다 景品券進呈
電話本局三三七番

賣藥行商廣告
各種藥品을特別割引으로配給及行商員을募集하오니希望하시는분은郵信料二錢郵票添付하야規則書를請求하시요

가려운병
옴, 피풍, 습, 태독, 백선, 어루러기, 에떼발병중거근되는 신약이오니시용하시요, 만약거근치못하거나재발되면약가반환함 (정가일원)송료삼오십전
京城府竹添町三丁目二五番地
半島製藥研究所

四千足限
소포ㅡㅊ 구두 特價品 大寶庫
特長 一、堅實 二、優美 三、最新스피-드式 四、廉價
參割引券 一人一枚
定價六圓
朝鮮運動具商會
電話光化門一○八九番 振替京城一八五六二番

淋疾藥 고노루
千百種조다는淋疾藥에効驗보지못하신분은.곳.한번本劑를쓰시옵
그리하야實効를보신뒤에 .藥에對한公正한批判을나리워주시옵!!
京城鍾路 和平堂藥房 電話光化門一七一番 振替京城15005番

世界小麥狀況과 各國의所要量

世界의 收穫豫想에 가장 큰 權威가 되고 잇는 羅馬國際農業硏究所의 最近發表에 依하면 一九三二—三三年度의 各國小麥(露西亞、中國、波斯、土耳其等을 除하고)高는 左와 가티 調査되바 前年度보다는 幾分의 增加를 보고잇다 (單位百萬부셀)

	一九三二年	一九三一年	一九三〇年	一九二九年
歐洲	一五一四	一四三三	一三六三	一四五三
北米	一一八七	一三三五	一二九〇	一二二八
南米	二七六	二六八	二七二	二二〇
亞細亞	三九七	四〇八	四五八	三八二
亞弗利加	一三二	一三二	一一〇	一三五
太洋洲	二〇六	一九五	二二〇	一三六
合計	三七一二	三七七一	三七一三	三五五四

如斯한 數量으로 各國이 自國生産으로 國內消費에 充富하고 輸出이 可能한 數量을 同所의 豫想에 依하면 다음과 갓다

北米諸國 加奈陀와 北米合衆國의 小麥消費高는 飼料等의 激烈減收와 小麥價格下落으로 因하야 近年에 漸次增加하는 現狀임으로 本年度의 兩國消費高를 八億五千五百萬부셀로 豫想하면 兩國本年度의 收穫豫想十七億五百萬부셀에 對하야 그의 輸出餘力은 加奈陀 四億八千萬부셀 合衆國 三億七千萬부셀로 合 八億五千萬부셀의 勘定을 내이고잇다

알젠칀 은 本年度의 作付反別은 一億九千七百萬에커(前年度一億七千三百萬에커)에 達하는바 그中約八파-센트는 自然의 損失도되고 또北部地方에 蟲害도 六十萬에커의 被害가잇서 結局一億七千五百萬에커로부터 新麥二億三千萬부셀을 收穫의 可能으로 잡앗다 그中一億五千萬부셀과 八月一日現在持越三千九百萬부셀을 加算하야 本年度 輸出餘力은 一億九千萬부셀에 達한다고한다

濠洲 反別增加와 順調한 天候로 因하야 過般同國政府의 發表에 依하면 二億부셀의 收穫豫想으로 國內所要量을 除하고도 約一億八千萬부셀은 輸出可能量을 잡고잇다

露西亞 今年에도 昨年同樣으로 政府의 發表가 업서서 仔細한 數字는 알수업스나 一九三一年에 比하야 約三千八百萬부셀의 減收를 보고잇스며 따라서 三千萬부셀을 輸出可能量으로 보고잇다

北亞弗利加 머개가 作付가 良好하야 平年作은 넉넉하나 輸出品의 大部分을 밟서 佛蘭西에 輸出하고 現在의 輸出餘力은 別로히 업게 되얏다 以上과 如히 各國의 小麥收穫에 對하야 本年度輸出可能量은 前年에 比하야 大體로 減少를 보이고 特히 加奈陀만이 增加를 보이게 되얏다 다음 輸入國所要量에 比較해보면 小麥輸入國으로 가장 重要視되는 歐洲方面本年度의 收穫豫想은 今日까지 判明된 輸入國에 對하야는 過半增收이다 過去에 對하야 輸出國의 最頂이라고 觀되든 諸國도 多量의 産額을 豫想한다 故로 各國産額合計는 一九三一年度보다 八千萬부셀 一九二六年—三〇年의 平均으로 보다

서구地方 本年은 反別減少로 因하야 戰後의 最少收穫豫想을 내이고잇다 그러나 玉蜀黍의 消費는 小麥代用에 相當多數의 消費로 보리라하며 特히 佛蘭西地方에 多大한 期待를 가지고잇다 故로 本年度에도 約一千萬부셀의 輸出을 보리라고 하며 一億六千萬부셀의 增加이다 如斯히 歐洲는 有史以來의 小麥收穫이 豫想되는바 그의 結果 歐洲諸國의 小麥輸入量은 얼마만한 程度인가?

一、獨逸、스위스、白耳義、西班牙、瑞典은 自國産의 自足으로 輸入이 업슬것

一、伊太利、이쓰토니아、라트비아、체코는 昨年에 比하야 輸入量은 約半額—四三千萬부셀

一、本年度는 輸入을 昨年度보다 增收豫想으로 約五千五百萬부셀(昨年度는 八千四百萬부셀)

一、英本國、白耳義、芬蘭、諸威、瑞西等의 輸入量은 大體昨年同樣으로 三億三千萬부셀에 達할것

以上과 如히 歐洲諸國의 合計所要量輸入은 四億一千五百萬부셀로 推定되는데 本年度는 麥作이 不良한데도 間或잇고 또人口의 增加도 잇서서 全歐洲輸入數量은 四億四千萬부셀 그豫想되고 其他諸國의 作況과 所要量에 依하야 보다면 全世界各國小麥輸入推定量은 六億三千萬부셀에 達한다

米買上應募成績 豫想과가티不良

十七日午後四時에申込締切 結局十萬石內外?

政府의 朝鮮米第一回買上은 十七日午後四時에 賣却申込을 마감하기로 決定하얏는데 申込成績은 자못 不良하야 十萬石에도 達치 안흘것으로 보고잇는데 此에 對하야 柴田出張所長은 말한다

十六日은 一口도 申込이 無하얏스나 大體로 日本서도 二日에 亘하야 買上을 할때에는 初日은 업고 二日은 期正米市場의 進行을 보고서 應하는 者가 多하얏슴으로 今日(十七日)相當한 申込이 잇슬것으로 보고잇다 小口는 三四萬石으로 생각하나 今朝의 情報에 依하면 群山側이 相當히 大口의 申込을 할 模樣이다

第一日은閑散

農林省의 朝鮮米買上第一日인 十六日은 午前中의 申込은 皆無하야 農林省出張所는 極히 閑散하다 朝鮮銀行本店內의 日本銀行代理店에서도 午後二時外지 나는 賣却保證金의 受付는 一件도 업섯다 朝鮮米買上의 第一日인 十六日의 買上成績은 仁川四名으로 二、五〇〇叺、木浦九名으로 二、八五〇叺、釜山三、〇〇〇叺으로 其外各地는 申込이 皆無하야 閑散하얏다

仁川 【仁川電】 十七日午前中의 仁川買上米應募는 七、八口로 二千石이다

鎭南浦 【鎭南浦電】 鎭南浦에在한 買上米應募는 十六日午前에 五口、午後에 五口 合計十口의 申込이 잇섯고 數量은 能히 二萬石에 達할듯하다

釜山 【釜山電】 釜山에서는 十七日午前中 三千叺의 政府買上米應募가 有하얏다

木浦 【木浦電】 木浦에서의 米買上應募는 十六日午後外지 三十一口、數量 二萬六千二百五十叺에 達하얏다

米倉代行 五萬餘叺

米倉에서는 朝鮮米의 政府買上에 對하야 一般所持側의 便利를 圖하기 爲하야 賣却代行을 하고 잇섯는데 十七日마음 當日正午外지의 代行希望額은 四十二口、五萬三千六百叺이엇다

農倉代行皆無

農倉에서는 各米穀農倉에서 米買上代行을 하고잇는데 十七日正午外지는 代行申込이 皆無하얏다

朝鮮信託會社 重役報酬決定

朝鮮信託會社에서는 十六日午後重役會를 開하고 重役報酬를 左와 如히 決定하얏다

社長 一萬圓 取締役會長 三千圓 取締役四百圓 監査役四百圓 計一萬六千二百圓

卽重役報酬는 三萬圓以內로 되어잇고 現重役의 報酬를 各各 豫算한 것은 旣設會社合併에 依한 重役增員을 豫想하고잇기 때문이다

職制도決定

朝信의 職制는 十六日初重役會에서 秘書室 庶務部 運用 信託 一部의 室三部制로 決定하얏는데 秘書室에는 張開氏가 擔當하고 三木氏는 支配人代理兼庶務部長이 되고 運用部長은 殖銀에서 信託部長에는 鮮銀에서 各其推薦키로 決定하얏다

京畿道內 金融成績 去益良好하다

京畿道內金融組合數는 十一月末現在로 六十八組 此組合員數 八萬四千八十七人으로 前年同月末에 比하야 組合數에 잇서서 三、組合員數에 잇서서 一萬八百三十二人의 增加를 示하고 預金貸出도 左와 如하다

	前年十一月末	千圓
預金	一二、九五八	一二、〇一一
貸出	一二、五八九	一二、五五〇

으로 昨年에 比하야 各各 增加하얏스며 成績이 頗히 良好하다 그리고 前年에 比하야 預金의 增加된 比例도 貸出이 增加되지 안한것은 繭高、豆米等의 奔騰으로 組合員의 大部分을 占한 農民의 주머니가 比較的 豐富하얏기 때문이다

米運賃交涉 十七日도續行

鮮航同盟會와 穀物聯合會의 多場運賃改訂交涉은 同盟會側에서 飯野의 割込에 關하야 本部에 照電을 하얏는데 十六日中에는 返電이 無하고 同盟會側의 形便으로 十六日午後繼續交涉한 結果 [illegible] 會側은 改訂運賃의 實施期一月을 二月부터로 하고 八十二圓五十錢(實施二月)으로 (爭末對戾以外一切廢止)外지 接近하여 왓스나 同盟會側은 九十圓으로 一步도 不讓하고 聯合會側의 主張한 八十二圓五十錢에서는 遲船에 對한 責任을 負치못하겟다고 버티어 서로 헤여젓는데 十七日도 繼續하야 午後부터 交涉을 開始하얏다

上海在銀高 弗銀顯著減少

【上海十六日電】 今週의 上海在銀高는 前週에 比하야 兩銀二百四萬七千兩의 增加、弗銀은 四百二十萬弗의 減少이다

紐育株況區區

【紐育十六日電】 十六日의 紐育株式市場은 區區하야 「스틸」은 四分之三低인 三十弗二分之一、「아니콘다」는 八分之七低인 六弗八分之三이엇다

米棉强調

(紐育 十六日電) 米棉은 强調로 引値一포인트乃至四포인트高(日貨十五錢)이엇다

井邑正租乾燥

【井邑發】 最近井邑에서 群山에의 廻着은 激減하얏는데 消息通의 말에 依하면 同地方은 籾의 乾燥를 平均八四開하고 三等合格으로 하라고 努力하고잇는 結果라고 한다

百五十俵의 賣買가잇고 當粹高로 依然히 高價를 繼續하야 市況이 閑散하얏엇다

山本遞信局長談

朝鮮米運賃問題에 對하야는 朝鮮米運賃問題에 對하야 南表의 協商을 傍觀하고 잇스나 妥協은 成立되리라고 信한다 萬一의 境遇에는 朝郵에 對하야는 航路補助의 關係로 最高運賃의 認可制度의 運用이 잇스나 他社에 對하야는 相當的으로 勸告하는 外에 方法이 업다 그래서 最近船腹不足의 關係等도 잇슴으로 그 方面도 크게 考慮하자안하면 안된다

朝鮮米運賃問題에 對하야는 鮮航同盟會와 穀物聯合會와의 協定이 不進하고 紛議만 釀成하는데 右에 對하야 山本遞信局長은 다음과 가티 말한다

橫濱生糸現物市況

【橫濱電】 十六日後場은 結局五圓低인 九百六十圓을 三井百五十俵、日棉百俵其他小口合計三

米檢國營實施로 檢查苛酷타고批難

◇……當局에十一個條를要望 多少緩和될貌樣

總督府에 開催된 七年度産米豆檢査定會는 十六日로써 終了되엇는데 其間一日開催된 官民懇談會席上에서 國營檢査實施法의 實際는 檢査가 苛酷하다는 議論이 民間側에서 沸騰되엇다 一例를 擧하면 再檢查의 結果等級에 差異를 生한 것과 如한 事實이 往往히 生하야 同一檢查法에 依據한 檢查가 如斯히 區區함은 朝鮮米의 聲價維持上 支障을 招來한다고 當局에 十一個條의 要望을 行하얏다 이 結果 査定會修了後十七日 京城穀米聯合檢査所에서 對策協議會를 開하고 各支所長이 出席하야 協議하얏는데 그 結果는 民間要望을 들어서 現行檢查에 幾分의 加減을 加하야 緩和키로 될 模樣이라 한다

鎭南浦米倉 入庫去益增加

【鎭南浦電】 鎭南浦米倉支店에 在한 入庫品은 出廻增加에 伴하야 益益增加하야 十六日의 在庫는 前日에 比하야 玄米一三一九石 粟一二六〇四石 一三二石이 모다 增加하얏다

群山米檢 不平一掃

【群山】 米檢群山支所에 잇서서 檢查의 不平은 最近거의 一掃되엿는데 此原因에 對하야 瓜生田監督官은 左와 如히 말한다 先月來로 管內의 試驗機會를 라서 一巡하야 各地에서 水分程度의 實驗을 各店人及生産者에게 徹底히 한 結果가 아닌가 한다

全南의 海苔 大豐作豫想

【木浦】 全羅南道各地本年度의 海苔는 자라날當時부터 順調로 가다 乾海苔의 入札이 開始되엿는데 本年度는 日本方面은 過般의 大暴風雨에 漁場은 相當히 被害가잇서서 時勢는 奔騰하야 入札할때마다 强調를 보하고잇는데 今後天候의 變化가 無한限에는 絶對豐作의 五百萬圓가량으로 豫想되어 昨年의 二百萬圓에 比하야 約二倍半의

日窒系大規模 人絹會社設立

資本金四千六百萬圓 ◇……野口氏가言明

野口遵氏經營의 日窒系朝鮮絹絲은 不足이만흔 日本人絹의 需要를 充하기 爲하야 차차 倍額增資를 斷行하야 資本金을 一千六百萬圓으로 하야 延安日窒硫安工場의 隣接地에 工場을 建設하기로 決定하얏는데 此와 同時에 同系의 日本「벰벨그」도 同地에「비스코스」式人絹工場을 建設하기로 決定하고 此를 工場의 新設과 同時에 旭絹織(一六〇〇萬圓) 延岡窒素『암모니아』「絹紡」(二、〇〇〇萬圓)의 三社合同을 하야 日窒系人絹會社를 資本金四千六百萬圓으로 設立하기로 決定하얏다는 것을 目下入京中인 野口氏는 言明하얏다

朝窒의硫安은 朝鮮第一主義

野口朝窒社長談

朝鮮內關係事業을 視察키 爲하야 入京中인 野口朝窒社長은 硫安界의 前途에 對하야 左와 如히 말한다

日本의 硫安界는 金輸出禁止와 內外安輸入者의 現實結果로 均衡을 取하얏는 바 輸入制限과 內安業者의 協定으로 되어 多少安定[illegible] 內閣의 出現으로 再次金輸禁止가 되어 爲替의 大暴落의 影響을 受하야 今秋以來奔騰을 繼續하야 最近에 外安輸入採算價格에 接近해왓슴으로 業界도 暗夜에 曙光을 發한것가티 急히 明朗하게 된 模樣이다 最近外安의 輸入制限의 撤廢를 보앗스나 硫安界에는 微動도 주지안햇다 이 모양으로 가면 于先硫安界는 安定하얏다고 보드라도 상관업슬터이다 一部에서는 外安의 輸入壓迫을 受하게 되지나 안을가하는 說도 잇스나 現在의 爲替時勢이면 輸出하드라도 充分히 算盤이 마즘으로 걱정할것은 업다 나는 結局 日本도 世界的 硫安競爭에 드러가기로 되어 內安業者는 從來와 如히 無用한 競爭을 하지 안토록될것이다 그리되면 業界는 참으로 安定되리라 한다 朝鮮硫安의 輸移出에 對하야 別로히 總督府와 口約하지 안햇다 그러나 朝鮮에 本社를 置하고 興造하는 以上 朝鮮의 實狀을 無視하고 輸移出할수는 업는 것이다 朝窒로서 [illegible]

硬化油脂聯合 朝窒을加하야 △全國的統制

【東京電】 硬化油脂聯合會加盟八社와 朝鮮窒素는 全國的으로 完全히 統制할라고 東京硬油脂販賣會社의 組織을 九社의 共同으로 更改하기로 決定하얏다

本位에 供給을 하고 朝鮮에서의 余剩硫安을 輸移出할 方針이다

第十五回藏券 ‖全部賣切‖

【東京十六日電】 大藏省은 第十、十一回大藏省證券으로 借替換하기 爲하야 第十五回大藏省證券一億圓을 發行하얏는바 支拂期가 來年二月十五日임에 不拘하고 金融緩漫遊資過剩으로 因하야 賣行이 良好하야 十六日中에 一億圓이 全部賣切되엇다

棉의共販成績 十一月十日現在狀況

十一月一日現在의 棉花收穫、販賣豫想高는 作付面積百十四萬五千二百七反步에 收穫豫想高一億二千百七十六萬九千六百十五斤 販賣豫想高가 五千五百十四萬六千四百二十八斤으로 收穫豫想高에 對한 販賣豫想高의 比率은 四割四分五厘이다 그리고 十一月十日外지의 各地共同販賣된 數量은 一千七十二萬六千四百十一斤인데 販賣豫想高에 對한 比率은 一割六分五厘이다 그리고 共同販賣된 棉花의 合計實棉一千七十二萬六千三百十一斤半에 百四十四萬七千六百三十六圓十三錢 百斤平均單價 十三圓四十九錢六厘 繰綿百七十一斤半에 六十九圓四十八錢이고 百斤單價는 四十圓五十一錢三厘이다 이것을 다시 等級別로 數量과 價格을 보면 아래와 갓다

實棉	斤	百斤單價 圓
一等	八、三三八、一七一	一三、九九二
二等	一、〇九九、三六九	一三、〇九〇
三等	[illegible]	[illegible]
四等	[illegible]	[illegible]
五等	[illegible]	七、〇〇

各道別은 如左하다

忠北	一、四四六、四二五
忠南	三、五〇〇、〇〇〇
全北	二、一三〇、〇〇〇
全南	三〇、〇〇〇、〇〇〇
慶南	五、〇五〇、〇〇〇
慶北	一〇、八〇〇、〇〇〇
計	五五、一二六、四二八

朝電電氣料金 改訂申請認可

朝鮮電氣株式會社의 電氣料金은 今回認可期限滿了함으로 會社에서는 일즉이 料金改訂의 認可를 申請中이엇든바 十二月十五日附로 認可되엿다

株式 亂調高下 十六日後場狂亂

市勢와商況(十七日)

昨日前場東京東新大引이 二百八圓丁으로 急騰되더니 昨後場은 各地一齊上放하야 東新이 東京은 二百八圓十錢 大阪과 當地는 二百七圓丁에 暴騰寄後 東京은 二百九圓四十錢 大阪二百十圓丁 當地二百九圓六十錢의 高價外지 잇서 滿目의 高價를 上廻하얏섯스나 賣伏兵에 싸이어 依然瓦落되어 東京은 二百四圓을 低價로 四圓二十錢에 大阪은 二百四圓六十錢에 當地는 二百五圓丁에 急落大引되엇스며 △大新은 大阪當地共히 百十六圓三十錢外지 올나갓다가 大阪은 二圓十錢 當地는 二圓丁에 急反落大引되엇스며 △朝新은 代引이 만은것과 地場下贊成關係로 겨우 三十二圓五十錢外지만 올나갓다가 三十一圓丁을 低價로 一圓四十錢大引이엇고 △拓新十二圓九十錢大引 △安取九圓四十錢大引

前場 前場은△東新이 二百五圓丁에 同價寄後 二圓三十錢에 漸落大引 △大新은 百十二圓九十錢에 九十錢高寄後 百十圓五十錢에 漸落되고 十圓六十錢大引 △朝新三十一圓九十錢 五十錢高寄後 一圓五十錢에 떠러지고 二圓丁大引 △拓新十二圓九十錢寄一本

後場 後場은△東新이 二百四圓丁에 一圓七十錢高寄後 一圓八十錢에 떠러젓다가 五圓十錢에 更高大引 △大新十一圓三十錢에 七十錢高寄後 十圓丁에 弱하다가 百十二圓六十錢大引 △朝新三十二圓二十錢에 二十錢高寄後 一圓八十錢으로 二十錢大引 △拓新十三圓丁 △日窒七十五圓丁

天井觀이濃厚

株價値變革時代에 處하야 雜株採算買에서 投機株熱狂時代를 演[illegible]

株界六感

◇十二日東京東新二百九圓이 年內天井이냐 또는 또그以上의 高價를 내이느냐가 問題이더니

◇十六日後場에는 東京이 二百九圓四十錢 大阪二百十圓丁 當地二百九圓六十錢으로 十二日高價를 上廻하고나서 急轉直下

◇이왕 新高價가 나온터이니 그대로 쭈-ㄱ 뒤지 못하고 急히 밋그러지는 것은 어만해도 자미업다

◇東京으로 보면 겨우 四十錢쯤 新高價를 내이고서 急落됨을 보면 年來天井으로 생각이든가

◇大勢에 對하야서는 變化가 업다고할지라도 資力만 잇고 너머나 盲進買한 反動이 잇서야할것이다

◇買方이 좀더 自重하야 年內에는 穩健히 推移하얏더면 조왓슬것을 十六日後場에 客氣를 부려서 十二日高價를 上廻식히다가 失敗한것이 買方으로서 큰 잘못

◇하로만 살고마는 것이 아닌데 왜 그리 焦燥해하는가?

◇血眼의 買方이 反省하야 冷靜에 歸하야 멋처럼 潤澤해진 資金을 잘 運用할 생각을 못하니 딱한 노릇

◇市勢는 寸前을 判斷못하는 것이라 큰소리는 壯談은 못하지만

◇十六日後場賣方不讓價을 보고 나는 斷然히 年內天井을 보며 戾賣를 主張코저 한다(雨聽)

春에 互하야 金融後援을 背景으로 主力株와 雜株가 步調를 一致하야 百花爆亂의 熱狂市勢가 나오리라는 豫想이 만은 그만큼 市勢前途는 반드시 樂觀을 不許하는 것이 잇고 明年政治期節에 入하야 或은 大暴落外지도 지금에 잇서 豫感할수잇다는 弱氣論이 擡頭되는 中이다

年內强氣保留

低金利와 雜株高로 大勢는 買一貫이라겟지만 大體부엇이던지 程度

戰後外交會議[illegible]로 反落에 入하얏다가 强力의 押目買로 第二次의 暴騰이 잇섯고 急落된 市勢에 對하야 買方이 넘우 焦燥하는 斷과 年末整理等으로 보아 또는 各地에서 地場이 下贊成인 關係上 年內에 어떠케하야서던지 내리두들기어야할 必要가 잇는것으로 서 事情이 종잡을것 東新이 十數年來의 큰 市勢에 入하얏스니 年末로부터 新[illegible] 特히 市勢는 [illegible] 十餘年來의 큰 市勢라 하기로 膨脹되어잇고 實株[illegible] 相當한 整理의 一喝을 [illegible] 하야둠이 가장 賢明한 策일것으로 보인다

前場賣買內容

◇朝新(賣)櫻井五〇白井三五〇黃一六〇企業九〇德泰四七〇京證六二〇成淸一〇〇松山九〇古野一二〇田道一七〇立山四三〇(買)櫻井二五〇白井六〇黃二一〇德泰一一〇山口三〇京證二〇松山五〇古野九二〇計二、六五〇

◇東新(賣)白井四〇德泰七四〇山口一一〇京證五〇成淸一〇松山一一〇白井一七〇立山一一〇白樂一〇(買)白井一一〇企業五〇德泰五九〇山口一〇京證一八〇松山六〇古野一三〇田道三〇立山一〇〇計一、二五〇

◇大新(賣)櫻井一二〇白井二〇企業二〇德泰四〇京證一〇成淸一〇松山四〇古野五〇田道六〇立山四〇(買)[illegible]

主要株取組高

◇朝(賣方)櫻井八〇〇白井一二六〇黃一二六企業九〇德泰五〇〇成淸三七〇松山五〇〇古野六〇〇(買方)櫻井一五五〇白井一二四〇黃二〇〇企業五〇德泰三一一〇山口一二〇京證三一九〇松山一一五〇古野八〇〇田道一二〇立山七八〇白米七〇

◇大新(賣)櫻井一八〇白井一七〇黃九〇企業三〇德泰一〇〇山口一〇京證一五〇成淸一一〇松山六〇古野一〇〇(買)櫻井一〇五〇白井七二〇德泰一六〇松山五〇古野二三〇田道一四〇立山二二〇

◇東新(賣)櫻井三一〇白井一〇六〇黃一二〇企業四〇山口四八〇京證二九〇成淸三一〇松山八〇田道一四〇立山一〇〇(買)櫻井一二三〇白井五〇德泰九五〇山口七〇〇京證二〇成淸一〇〇古野四九〇立山一〇四〇

◇拓新(賣方)櫻井一八〇白井一一〇黃三〇企業八〇德泰九〇山口四〇京證二〇〇古野三二〇田道一〇立山一〇〇(買方)櫻井五七〇白井三九〇黃一三〇德泰一六〇山口四〇京證六九〇松山五六〇古野三〇〇立山二九〇

東京證據金引上

【東京電】 東京株式取引所에서는 東株外百二十九銘柄의 委託證據金을 十七日부터 引上하기로 決定하얏는데 此에 依하야 東株新證據金은 四十圓으로 되엇다

東株新設定代引日步

株名	東定	日步	代引	取組
朝取	[illegible]	一六	[illegible]	[illegible]
朝新	[illegible]	[illegible]	[illegible]	[illegible]
滿鐵新	[illegible]	二	[illegible]	[illegible]
大新	[illegible]	[illegible]	[illegible]	[illegible]
國新	[illegible]	[illegible]	[illegible]	[illegible]
安取	[illegible]	[illegible]	[illegible]	[illegible]
東取新	[illegible]	[illegible]	[illegible]	[illegible]
鮮新	[illegible]	[illegible]	[illegible]	[illegible]
拓新	[illegible]	[illegible]	[illegible]	[illegible]
東新	[illegible]	[illegible]	[illegible]	[illegible]

期米 軟弱趨移

前場 昨後場收地二十五錢止와共히 二十三圓〇八錢에 寄을止한 當市場은 今朝에 入하야 收地二十五圓二十六錢인 十一丁低를 據하고 二十二圓九十三錢인 十五丁低로 寄를 始한後 收地二十錢外지 低移하더니 結局阪地二十一錢外지 瓦落하고 七十八錢으로 返戾止場하엿다

後場 後場은 二十二圓八十錢에 二丁高로 始寄後 三節六十九錢에 弛하얏다가 다시 上向하야 七十錢寄로 高로 六節八十一錢으로 八十三錢에 止場하얏다

滑落은不許 稍漸軟化할뿐

昨今의 形勢는 株界의 依然頑强한 反落途程에 入하는 感이 잇다 勿論 大暴後의 反動的低落은 참아리 當然하다고 볼수잇스며 又는 年末의 地方出廻가 集散地에 堆積될 傾向도 업지아니하니 할으로 此를 臆測하는 實物이 現出하는 모양이나 그러나 市勢의 步調가 稍漸軟化할 뿐으로 滑落을 許하지 아니함을 보면 大體의 形勢가 依然頑强한 것을 參酌할 수 잇다 實로 財界의 情勢를 露骨的으로 表示하는 株式界의 依然强硬한 항을 보든지 又는 諸物價가 三割程度의 昂騰임에도 不過한 그 對照로 보아서 米價는 二割高에 或一段低落을 示한다할지라도 一時的呼吸的狀態에 止할뿐으로 畢竟은 大局轉換의 昂騰을 보고 말것

兩店의 對時戰 金太實丸福買

目下當地의 總取組는 表現上으로 三萬五千八百餘石으로 稀有의 大取組를 示하얏슬뿐더러 그 裡面에는 그 以上相當한 石數가 潛在하얏을 알수잇스며 맛아서 年末의 決戰이 자못 興味觀된다 然而注目을 要할것은 金太의 賣과 丸福의 買拒인데 又는 每報와 如히 實米를 渡하려하는 可謂實彈戰이 라할수잇스며 丸福은 環境의 事情으로 唯一한 好機로 아 受米라할 預定인듯함으로 兩方共히 離乎不拔의 氣勢를 呈하고 잇다 實로 市勢는 兩來政治的 强材의 續出로 五百餘丁의 續騰을 告한後 인만큼 年末의 臨迫과 共히 新米本格的 低落時勢가 잇슬듯도 하나 農家도 實上의 期待라는 것보다 年後春高를 預想하고 잇는만큼 絶對賣惜함으로 容易히 低落을 不許할듯도 하다 果何如?

京城延

前場 前場은 二中先限은 二十二圓六十三錢에 十二丁低로 始場後 六十七錢으로 高價로 하고 期米低에 作하야 軟調를 呈하야 四十六錢을 低價로 五十六錢에 止場한바 賣買高 一萬一千二百五十石이엇다

後場 後場은 二十二圓五十五錢에 一丁低로 始場後 四十錢에 頭重이다가 五十六錢에 頑强止場하다

東京當限受渡高 東京期米年末當限早受渡高는 石數一萬六千七百石으로 搾値는 二十四圓八十錢이다

正租 五、四四三石 仁川物產客主組合調査

米-豆-餘-話

◇昨後場의 奔騰는 年末厚燃의 觀이 잇더니 今朝의 反落은 바로 急轉直下의 形勢인듯도 하다 果然 人氣란 難測

◇買方은 五百丁이나 續騰한 뭇임으로 相當한 反動落을 豫期하는 모양이나 買方은 一時的 呼吸低落에 不過하다고 看破

◇株價는 依然頑强한 形勢임에도 米價는 同一한 步調를 取하지 안코 反히 軟弱하다 一時的 觀象이나 아닐는지

◇何如間 經濟大勢는 本格的으로 好轉되는 모양이니 米價도 또한 此에 背馳하지는 못할테지

◇金太의 賣物은 大部分實米化할 모양임으로 此등 等閑視할수 업스나 本年米戰의 常勝家라할수 잇는 丸福의 買物도 또한 輕視할수업는걸

各地正米

◇京城正米=產地는 賣物이 적고 頑强하기 째문에 別로히 賣物은 無하나 무엇보다 買氣가 去益減退하는 一方으로 時勢는 二十錢昂高하야 丸仁三等二十二圓四等二十一圓七十錢이엇다

◇仁川漸低=買上成績等을 傳하고 產地는 依然賣物이 薄하야 値頃이 變치 안흐나 市場은 一部利喰側의 賣物이 나와서 低價임으로 一般으로 此에 牽制되어 期米低와 相俟하야 二十錢才落하야 丸仁三等三圓、四等一圓七十錢이엇다

◇群山一服=出廻十一萬叺買氣沮喪하고 反撥力은 업는데 產地出廻의 關係도 잇서서 昨日四五十錢低下한 나머지로 時勢는 漸次一服風情으로 三等二十二圓十五錢四等一圓八十錢으로 高低區區하얏다

◇大邱保合=出廻白米五千八百六十五叺、玄米二百二十叺、期米低와 相俟하야 人氣閑散하야 所持側이 買上을 주커하고 三等二十二圓十錢、四等二十一圓八十錢이엇다

◇釜山續落=出廻七千叺、淸算漸落不振하고 問屋側도 賣急하야 氣配二、三十錢續落으로 角フ三等二十二圓三十錢、四等二十二圓으로 四千五百七十叺

◇大豆況=產地低價의 賣放物이 잇고 爲替高에 時勢小甘하야 前價乃至弱合으로 三等十三圓六十錢 四等十三圓四十錢이엇다

◇鎭南浦不變=生産者는 依然히 賣腰强하고 市況은 堅調인데 日本期、正米의 低落으로 一般은 傍觀하고 氣配不變인 丸ナ三等二十二圓六十錢 四等二十二圓三十錢이엇다

堂島前場情報

【大阪電】 中東側은 乘換하고 正米側東京側地場中谷의 賣에 對하야 地場은 利喰하고 補戶側朝鮮側地場도 利喰하고 目前側이 買하얏다

仁川廻着穀物 十七日

◇汽車便白米 一、〇〇〇袋

玄米 五、一〇〇叺

正租 一、五五七俵

◇船便

大豆 四、七六九叺

玄米 八、〇八六叺 八五叺

六四四叺

京城正米

[illegible]

朝取短期

[illegible]

大阪短期

[illegible]

東京現株前場

[illegible]

朝取期米

[illegible]

群山期米

[illegible]

大阪長期

[illegible]

京短期

[illegible]

木浦期米

[illegible]

鎭南浦期米

[illegible]

大邱期米

[illegible]

釜山期米

[illegible]

大阪期米

[illegible]

東京期米

[illegible]

各地期米

[illegible]

朝取賣買高

[illegible]

朝取各限倭合

[illegible]

賣買高

[illegible]

延取

[illegible]

京城正米

[illegible]

仁川正米

[illegible]

大阪市中在米

[illegible]

大阪綿糸

[illegible]

大阪棉花

[illegible]

橫濱生糸

[illegible]

大阪砂糖

[illegible]

海外砂糖

[illegible]

朝鮮銀行券

[illegible]

日本銀行券

[illegible]

日本金利

[illegible]

海外經濟

[illegible]

對外爲替

[illegible]

京城手形交換

[illegible]

京城綿糸布市勢

[illegible]

滿洲各地商況

[illegible]

安取株

[illegible]

鎭平銀

[illegible]

奉入票

[illegible]

大連鈔

[illegible]